

PE*i*R

PORTAL ESTRATÉGICO DE INFORMACIÓN
DE LA INDUSTRIA DE REUNIONES
EN AMÉRICA LATINA

Es una iniciativa de:



GLOBAL MEETINGS
AND TOURISM SPECIALISTS



Con el apoyo de:

ibtm AMERICAS



FEDERACIÓN DE ENTIDADES
ORGANIZADORAS DE CONGRESOS
Y AFINES DE AMÉRICA LATINA



ASOEVENTOS

INDUSTRIA DE REUNIONES EN LATINOAMÉRICA Y MÉXICO

PERCEPCIONES Y EXPECTATIVAS

BOLETÍN NÚMERO 53
Diciembre 2024

En esta edición se presentan los resultados del bimestre septiembre y octubre 2024.

PRINCIPALES RESULTADOS

PEiR LATAM

La industria de reuniones **REPORTA UN QUINTO BIMESTRE CON 3% DE INCREMENTO** respecto al mismo periodo del año pasado.

- Aunque la región muestra signos de crecimiento constante, estos han sido de un dígito. Se rompe la inercia que, aunque era positiva, de crecimiento marginal.
- Los resultados fueron inferiores a las expectativas, lo cual se traduce en las ansias de los actores por reportar mejores resultados. Para el 6to bimestre de 2024 se espera un incremento en la actividad en la industria.

MÉXICO Y COLOMBIA



▲ **8.1%**
vs 2024/2023

- La actividad en México continúa con la tendencia al alza y se recupera la expectativa de crecimiento. Los diferentes actores reportan un incremento en la actividad y mejores perspectivas para el futuro. Se alcanzan los mejores resultados al comparar este bimestre respecto al mismo periodo del año pasado (Sep-Oct 2024 respecto al 2023). Por segundo bimestre consecutivo se reportan los resultados más altos desde el inicio del PEiR.



▲ **3%**
vs 2024/2023

- En Colombia, en lo que va del año se han reportado incrementos, pero moderados. Los resultados fueron inferiores a las expectativas y estas aumentan ligeramente para el 6to bimestre del año.

TEMAS TRASCENDENTES

PARTICIPANTES Y EVENTOS

85% De los participantes fueron presenciales

82% De los eventos fueron en formato presencial

ASPECTOS COYUNTURALES

La inflación en la industria de reuniones disminuye respecto a la medición anterior, congruente con el comportamiento de esta en las economías de la región .

La inseguridad está afectando la realización de eventos en la región, aunque se percibe una ligera mejoría respecto a la medición anterior. El 75% de los encuestados (respecto al 68% de la medición anterior). Se reporta que por este aspecto se han tenido que modificar precios, logística y sedes (en este orden de importancia). Todos los indicadores de inseguridad mejoran ligeramente respecto a la medición anterior.

La industria considera que el 2024 será 4.5% superior al 2023 y 8.4% arriba del cierre del 2019. En ambos casos, las expectativas se invierten respecto a la medición anterior.

El PEiR genera una alianza con IBTM Americas, Cocal y ASOEVENTOS para incorporar a todos los países del continente y generar información sobre el desempeño de la industria. En aquellos casos en que haya suficientes respuestas para un país, se generarán reportes individuales. Los resultados de México se seguirán reportando también en lo individual.

MÉXICO

COMPARATIVO DE RESULTADOS Y EXPECTATIVAS

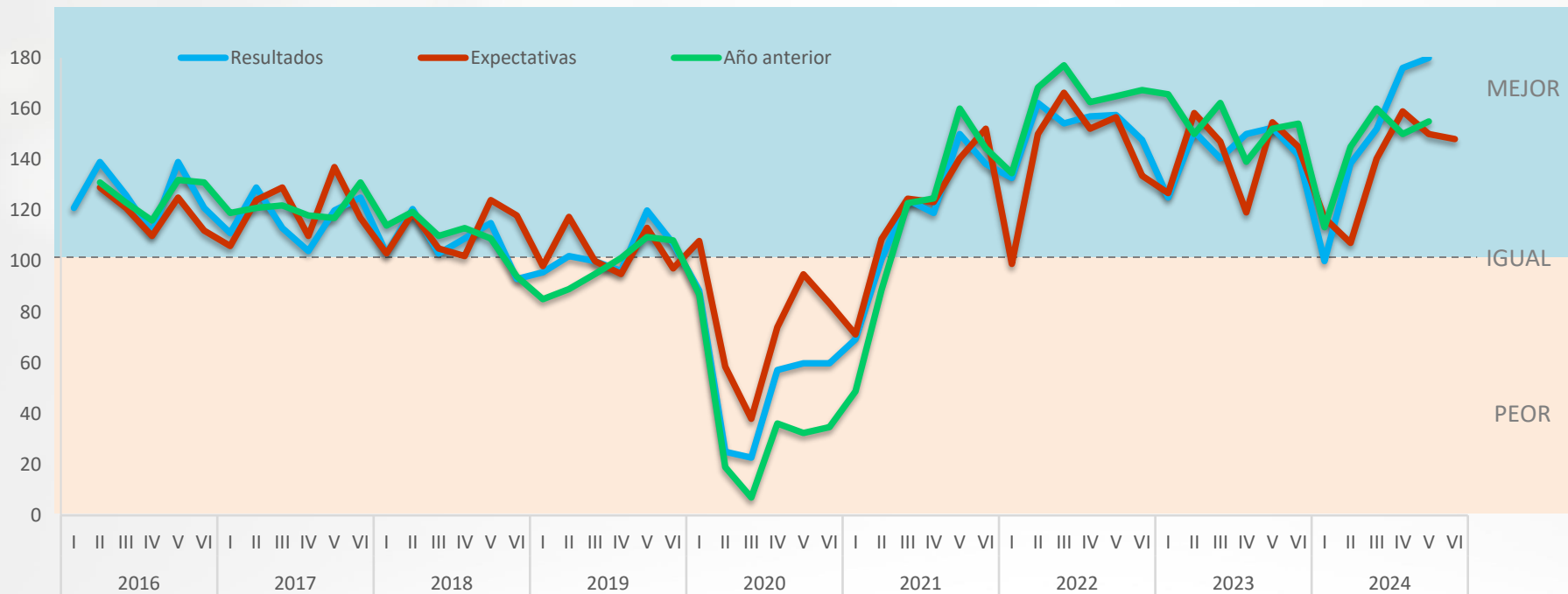

Línea Azul: compara los resultados del bimestre anterior contra el actual.

Línea Roja: compara las expectativas del siguiente bimestre respecto al actual.

Línea Verde: compara los resultados del bimestre actual contra el mismo del año inmediato anterior.

Se ejemplifican las expectativas de los actores de la Industria de Reuniones en México (ex ante) y se compara contra los resultados obtenidos (ex post). Se incluye en esta edición, el comparativo contra el mismo periodo del año pasado.

 [Ver nota metodológica](#)

Los **resultados del 5to bimestre de 2024** fueron superiores a las expectativas que se tenían e inclusive son los mejores resultados reportados desde el inicio del PEiR (por 2do periodo consecutivo). Se exceden los niveles que tuvieron los últimos bimestres del año pasado.. (ver metodología).

Las **expectativas para el 6to bimestre de 2024** disminuyen ligeramente respecto a lo que se tenía para el 5to, pero se ubican en la parte alta de crecimiento, esto se explica por la temporada de fin de año. Ya son varios bimestres en donde se reporta una recuperación de la confianza.

Respecto al año anterior, se percibe un desempeño todavía positivo y recuperando los niveles que se tenían en los últimos bimestres del año pasado (que fue muy bueno) (línea verde). Importante mencionar que se compara contra inicios del 2023 que ya fue un periodo de mucha actividad y de recuperación.

Un indicador = 100 significa igual que el periodo contra el que se compara. Mayor que 100 significa mejor. Menos que 100 significa peor.

MÉXICO

CRECIMIENTO DE LA INDUSTRIA RESPECTO AL MISMO BIMESTRE DEL AÑO ANTERIOR

► En el 5to bimestre 2024 el crecimiento es mejor que el reportado en los primeros 4 bimestres del año y alcanza el **8.1%**. En el acumulado del año se reporta un **5.3%** de crecimiento respecto al año pasado (recordar que el año pasado fue reportado como muy bueno).

	Ene-Feb	Mar-Abr	May-Jun	Jul-Ago	Sep-Oct	Nov-Dic
2016	11.2%	16.0%	16.7%	19.2%	12.5%	11.2%
2017	10.4%	4.9%	5.6%	6.4%	6.3%	8.4%
2018	9.8%	5.9%	3.0%	6.1%	4.9%	-4.3%
2019	-5.9%	-3.6%	-0.2%	4.0%	3.7%	1.2%
2020	-2.5%	-46.0%	-49.0%	-30.0%	-24.6%	-20.3%
2021	-8.2%	-2.3%	3.6%	3.8%	4.4%	3.9%
2022	3.4%	10.7%	16.8%	7.1%	14.6%	9.0%
2023	12.8%	33.2%	9.0%	2.7%	5.3%	5.8%
2024	0.1%	3.5%	7.4%	7.3%	8.1%	

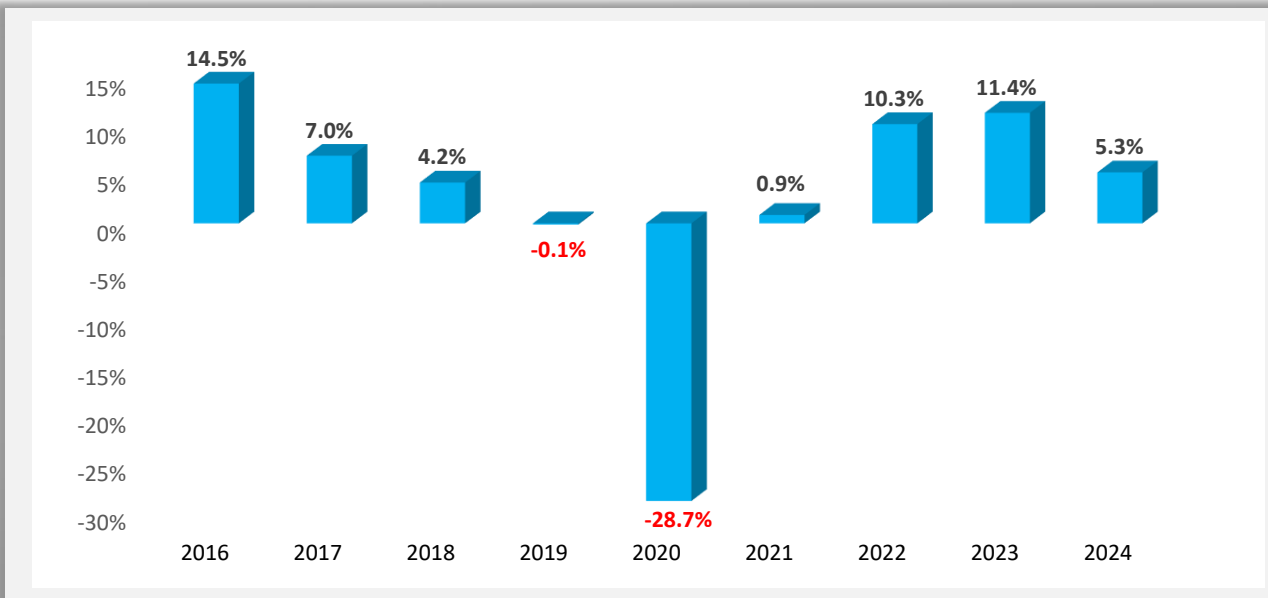
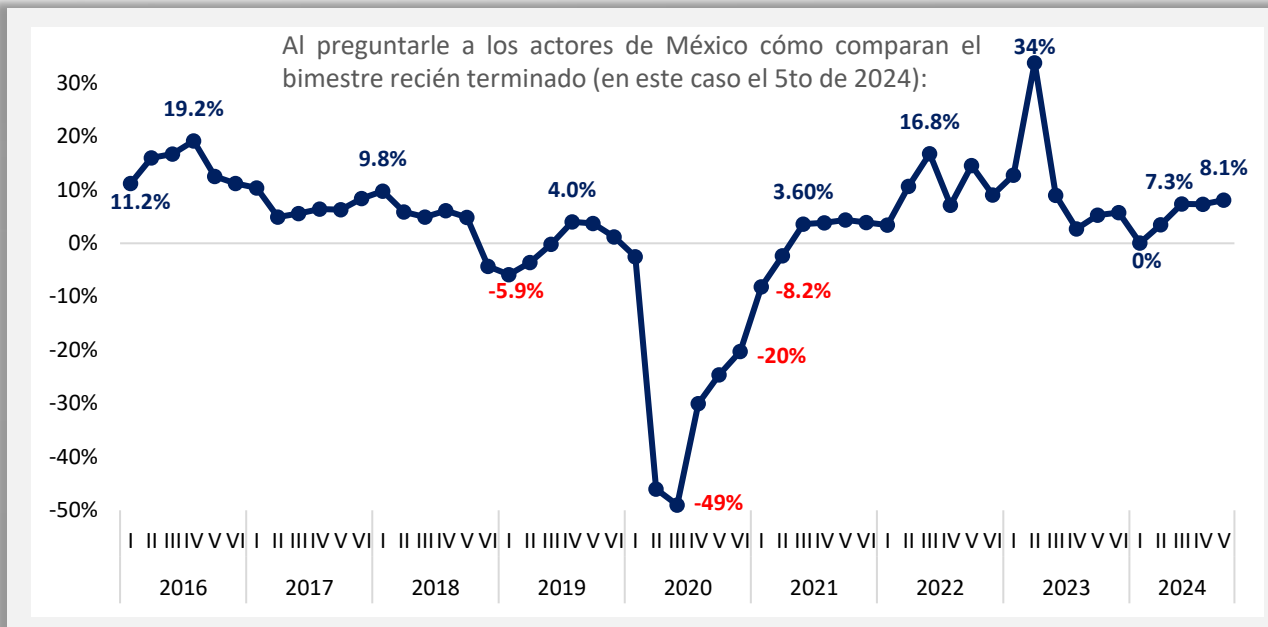

COLOMBIA

COMPARATIVO DE RESULTADOS Y EXPECTATIVAS

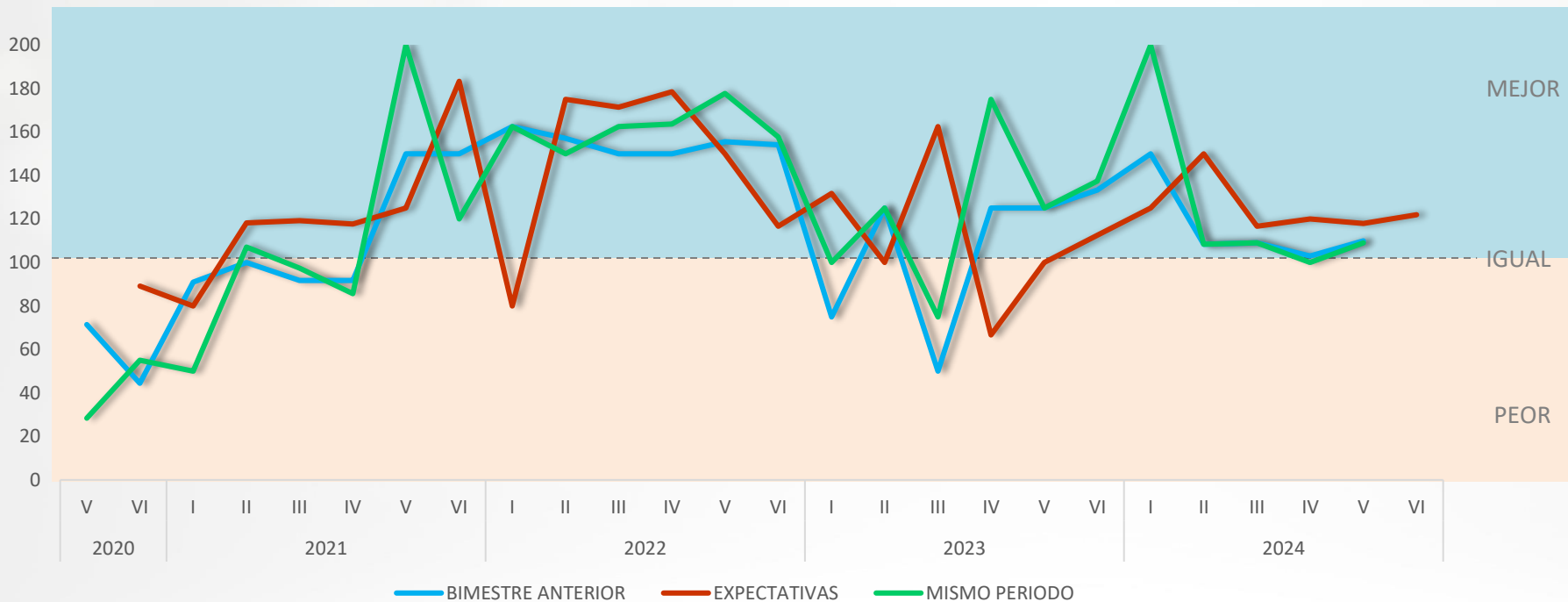

Línea Azul: compara los resultados del bimestre anterior contra el actual.

Línea Roja: compara las expectativas del siguiente bimestre respecto al actual.

Línea Verde: compara los resultados del bimestre actual contra el mismo del año inmediato anterior.

Nota: Se presentan resultados solo para aquellos países que tuvieron más de 10 respuestas.

[Ver nota metodológica](#)

Los **resultados alcanzados** son inferiores a las expectativas que se tenían para el 5to bimestre del año, lo cual indica que todavía existe cierta incertidumbre en el mercado. Estos son ligeramente superiores a los del periodo pasado.

Las **expectativas para el 6to bimestre de 2024** son prácticamente iguales a las que se tenían para el 5to bimestre, aunque ligeramente superiores, pero apenas superiores para los bimestres anteriores (salvo el 2do). Existe incertidumbre en los resultados de la industria, pero se ha ido aminorando paulatinamente.

Respecto al mismo periodo del **año anterior** también hay incertidumbre en la actividad ya que el indicador se encuentra apenas por encima del 100 (que implica misma situación).

Un indicador = 100 significa igual que el periodo contra el que se compara. Mayor que 100 significa mejor. Menos que 100 significa peor.

COLOMBIA

CRECIMIENTO DE LA INDUSTRIA RESPECTO AL MISMO BIMESTRE DEL AÑO ANTERIOR

► En Colombia, se reporta un **incremento del 3% en el 5to bimestre de 2024 y 8vo periodo consecutivo con crecimiento**, pero a tasas apenas positivas.

- El PEiR en Colombia empezó a reportar datos en el 5to bimestre del 2020 con una pérdida respecto al mismo bimestre del 2019 superior al 30%.
- En el 5to bimestre del 2021 se reportó un crecimiento (pero contra un periodo de actividad muy baja). A partir de ese momento ha habido mejoras en la actividad de un dígito.
- En el periodo de Ene-Dic 2023, se reporta un crecimiento de **2.5%** respecto a la actividad del 2022 y en el acumulado de este año el crecimiento es de **3.1%**.

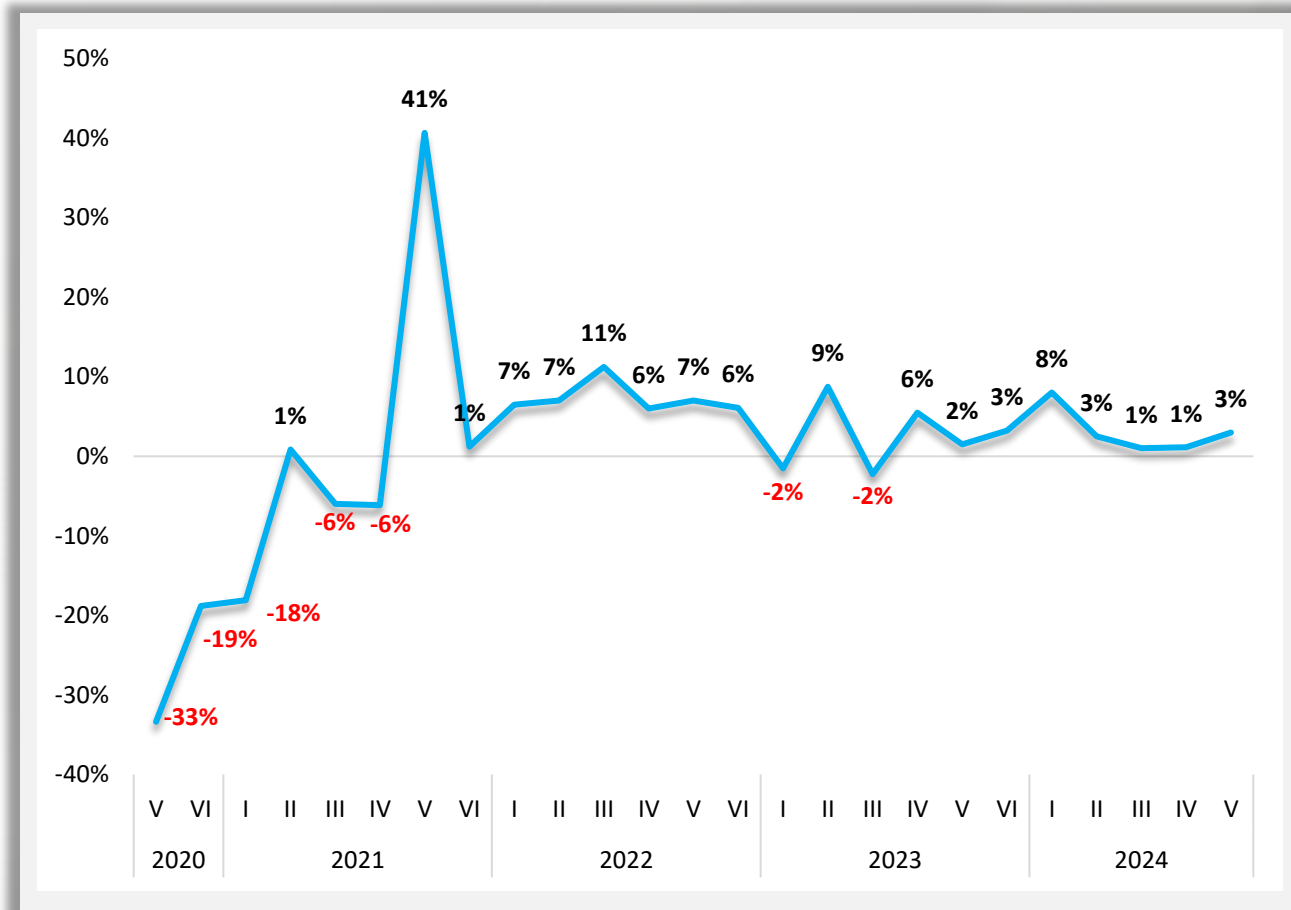

 [Ver nota metodológica](#) ►

LATAM

COMPARATIVO DE RESULTADOS Y EXPECTATIVAS

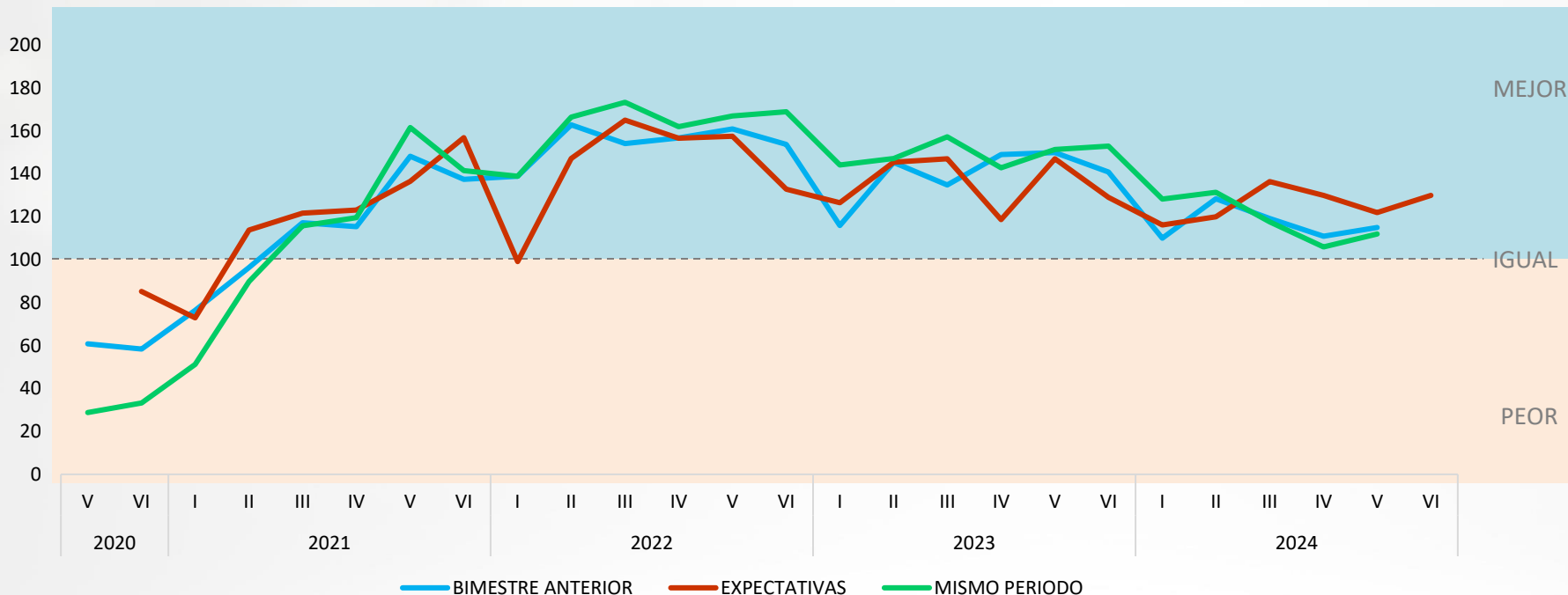

Línea Azul: compara los resultados del bimestre anterior contra el actual.

Línea Roja: compara las expectativas del siguiente bimestre respecto al actual.

Línea Verde: compara los resultados del bimestre actual contra el mismo del año inmediato anterior.

Se ejemplifican las expectativas de los actores de la Industria de Reuniones en LATAM (ex ante) y se compara contra los resultados obtenidos (ex post). Se incluye en esta edición, el comparativo contra el mismo periodo del año pasado.

[Ver nota metodológica](#)

Los **resultados del 5to bimestre de 2024** muestran un ligero incremento respecto al bimestre anterior y un leve decremento respecto a las expectativas que se tenían del periodo. Había una tendencia a la baja en lo general aunque en este último periodo se revierten parcialmente.

Las **expectativas para el 6to bimestre de 2024** son ligeramente superiores respecto al 5to bimestre de 2024 (línea roja).

Respecto al **año anterior**, se reporta que la confianza de la industria se mantiene prácticamente igual pero con una tendencia ligera al alza. Ya son más de 2 años en que se reportan mejores resultados que el mismo periodo del año anterior, pero insuficientes para despegar.

Un indicador = 100 significa igual que el periodo contra el que se compara. Mayor que 100 significa mejor. Menos que 100 significa peor.

LATAM

CRECIMIENTO DE LA INDUSTRIA RESPECTO AL MISMO BIMESTRE DEL AÑO ANTERIOR

► Al preguntarle a los actores de la región cómo comparan el bimestre recién terminado (en este caso el 5to de 2024):

- Por 3 años se reporta un incremento respecto al mismo periodo del año pasado y este crecimiento se ubica en **3%**. Existe optimismo en la industria, pero con reservas.
- Para el cierre del año 2023 (Ene-Dic) se tiene un acumulado del **9.4%** respecto al mismo periodo del año pasado. Y en este año se tiene un acumulado de crecimiento de **2.0%**.
- Se continúa con la tendencia de reportar crecimientos, lo cual es buena noticia para el sector.

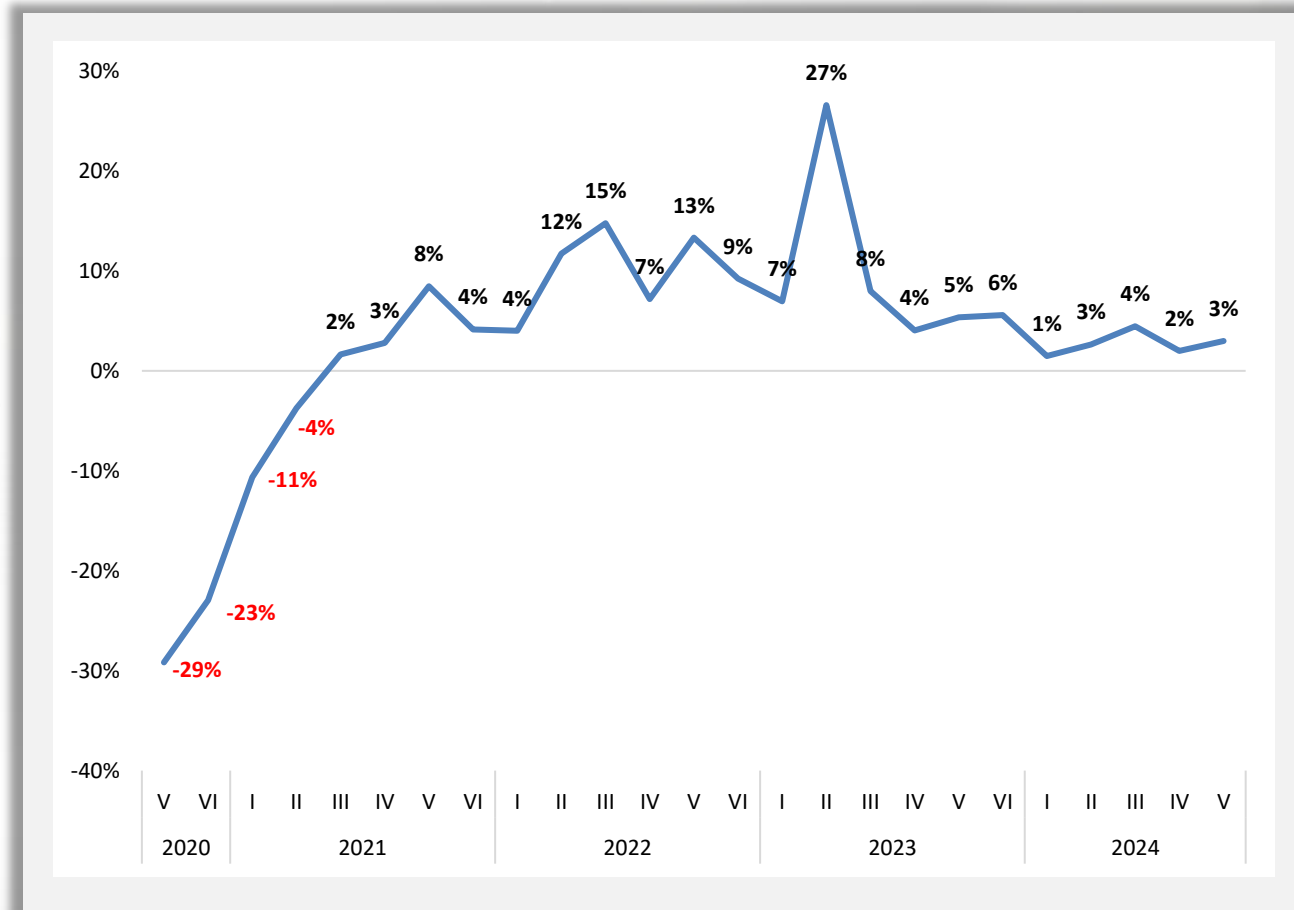

 [Ver nota metodológica](#) ►

OTROS

COMPARATIVO DE RESULTADOS Y EXPECTATIVAS

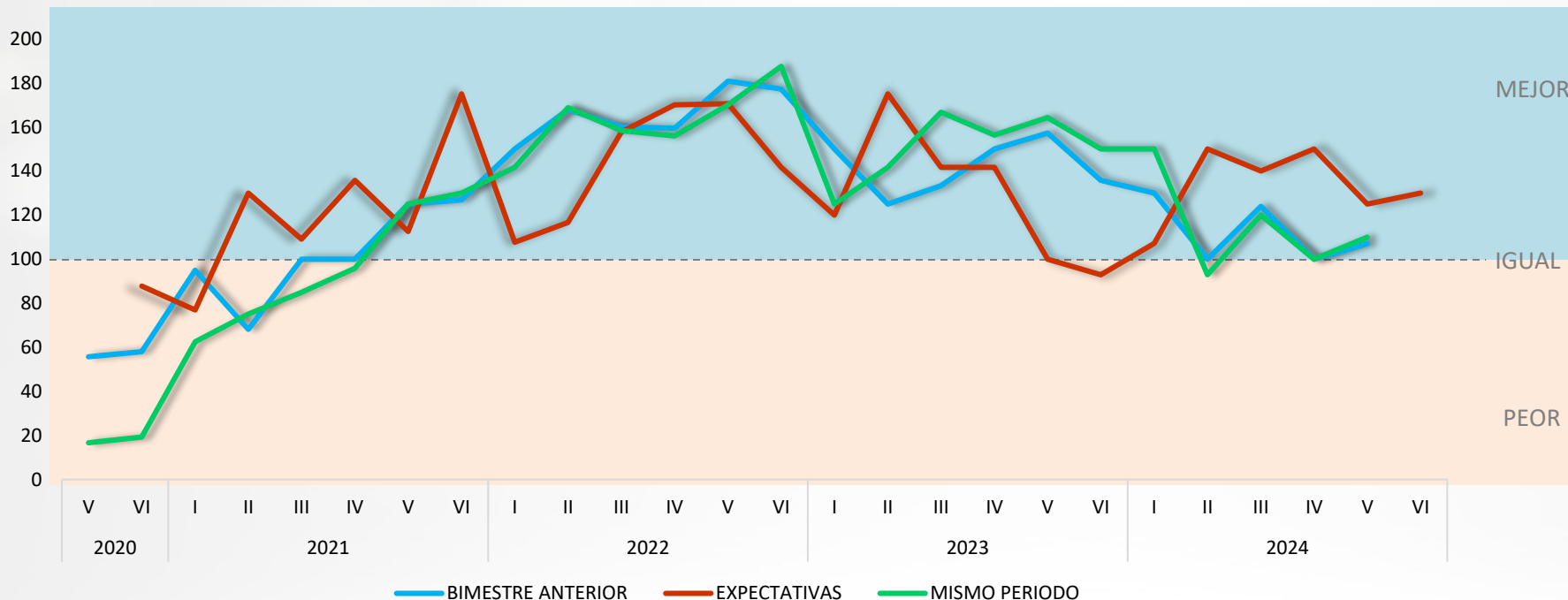

- ▶ En otros países (excluyendo a Colombia y México), los resultados alcanzados fueron inferiores a las expectativas que se tenían y reflejando una situación mejor al periodo pasado. Las expectativas también aumentan, aunque levemente para el 6to bimestre del 2024.
- ▶ El comparativo respecto al año anterior muestra un ligero incremento respecto al decremento reportado en la medición anterior.

Línea Azul: compara los resultados del bimestre anterior contra el actual.
Línea Roja: compara las expectativas del siguiente bimestre respecto al actual.
Línea Verde: compara los resultados del bimestre actual contra el mismo del año inmediato anterior.

Nota: Se presentan resultados solo para aquellos países que tuvieron más de 10 respuestas.

[Ver nota metodológica](#)

Un indicador = 100 significa igual que el periodo contra el que se compara. Mayor que 100 significa mejor. Menos que 100 significa peor.

PARTICIPANTES PRESENCIALES O VIRTUALES

De los eventos que usted ha recibido u organizado, ¿qué porcentaje de los participantes han sido presenciales o virtuales?

- En el periodo de Sep-Oct de 2024, el 85% de los participantes fueron presenciales, tendencia que sigue estable conforme avanza el tiempo, pero se empieza a estabilizar.
- En los bimestres pasados fue de 89%, 85% y 87% mientras que en Jul-Ago 2021 fue 46%, y ha ido subiendo hasta ubicarse en 90% en detrimento de los participantes virtuales.

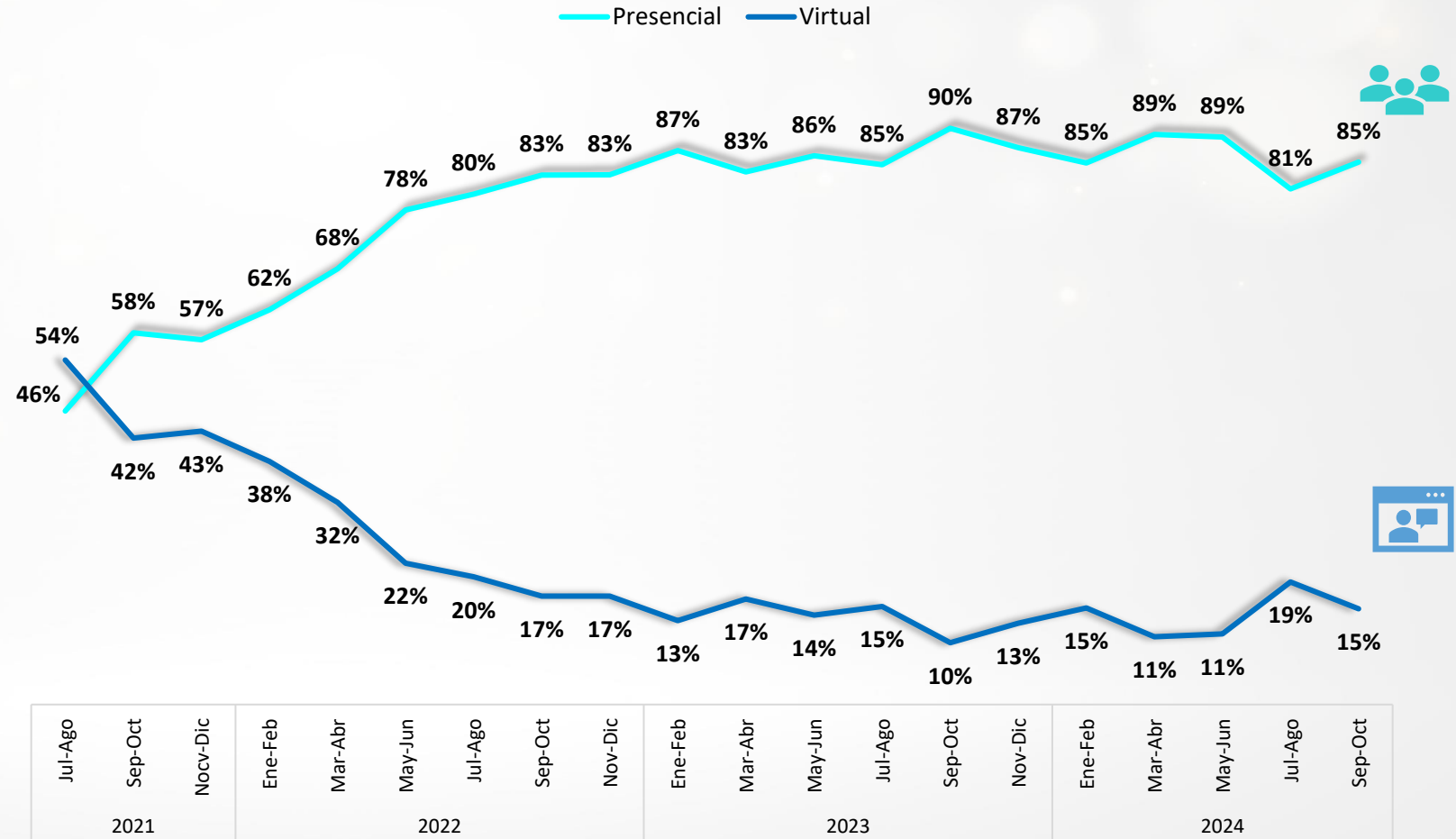

FORMATO DE LOS EVENTOS

De los eventos que usted ha recibido u organizado durante el 5to. bimestre de este año (Sep-Oct), ¿qué formato tuvieron?

- En el **5to bimestre de 2024**, el **82%** de los eventos tuvieron un formato presencial, **14%** virtual y el resto híbrido.
- Este último se ha mantenido constante en el tiempo, **pero los eventos virtuales han decrecido favoreciendo los presenciales.**
- La tendencia indica que la participación **de los eventos presenciales seguirá aumentando** y esa diferencia es lo que disminuyen los eventos virtuales.



■ Presenciales ■ Virtuales ■ Híbridos

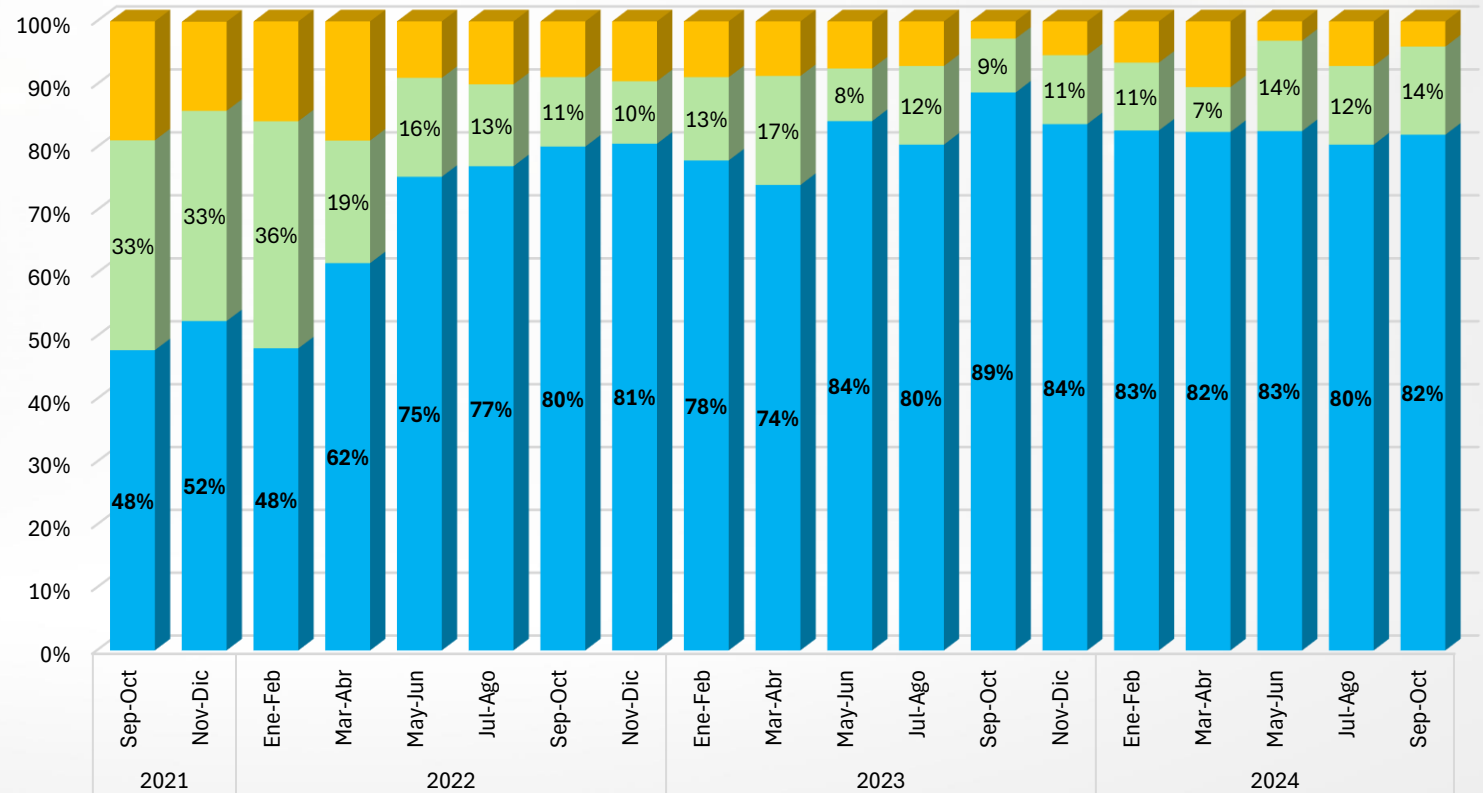

EXPECTATIVAS PARA EL 2024

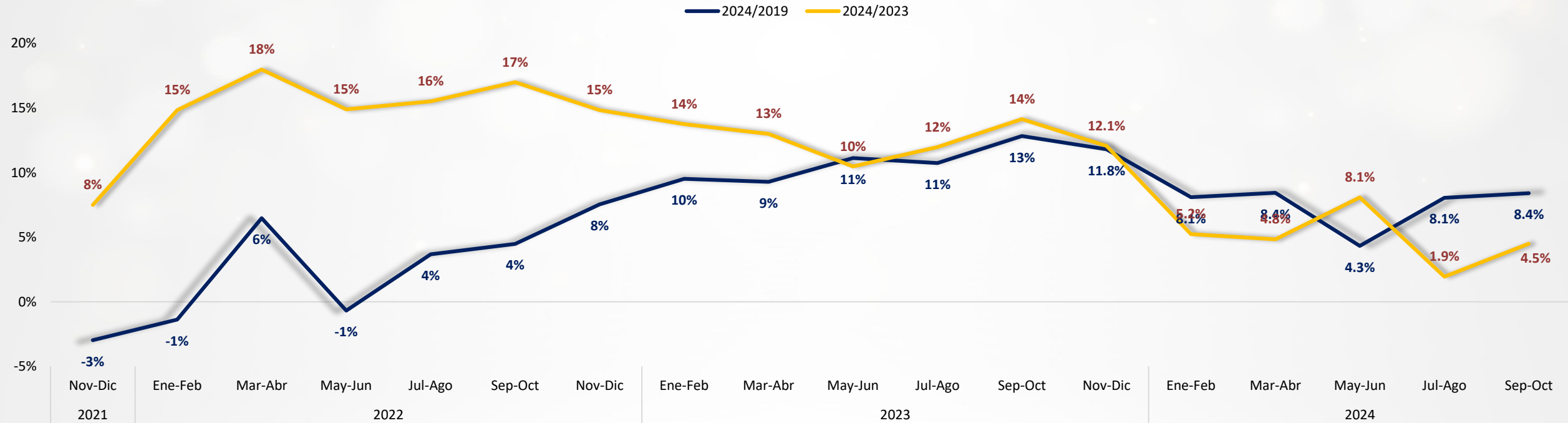

Si usted pudiera hacer una predicción sobre el 2024 respecto al 2019, ¿cómo cree usted que se vaya a desempeñar la industria? ¿y respecto al 2023?

Aumenta percepción de que el 2024 será un año de crecimiento respecto al 2023 al ubicarse **4.5%** por encima (recordar que 2023 fue un buen año para la mayoría de los países).

Al comparar respecto al 2019, que fue en opinión de los actores de la industria, un excelente año; se espera un crecimiento de **8.4%**.

Nota: En cada año se compara contra 2019 y el año en curso versus el año anterior. En 2022 se comparó contra 2019 y contra 2021. En 2023 se contrasta contra 2019 y contra 2022. En 2024 respecto al 2023 y 2019.

TALENTO

FACILIDAD DE ENCONTRARLO

¿Le está resultando difícil cubrir las vacantes de trabajo en su organización?

- En el periodo Mar-Abr 2022 preguntamos a la industria sobre la dificultad de encontrar el talento adecuado, pregunta que hemos repetido durante este año y el pasado.
- En aquel entonces 70% reportó que era difícil (o muy difícil), cuando un año después (Mar-Abr 2023) el 93% lo cataloga como difícil o neutral. En el bimestre Jul-Ago de ese año, alcanza el 89%, pero con mayor dificultad que el bimestre pasado.
- En el último bimestre disminuye la respuesta de “neutral” y aumenta lo “difícil”, aunque ambos marginalmente. La dificultad de encontrar el perfil adecuado para satisfacer las necesidades laborales de las empresas sigue siendo un reto de la industria.

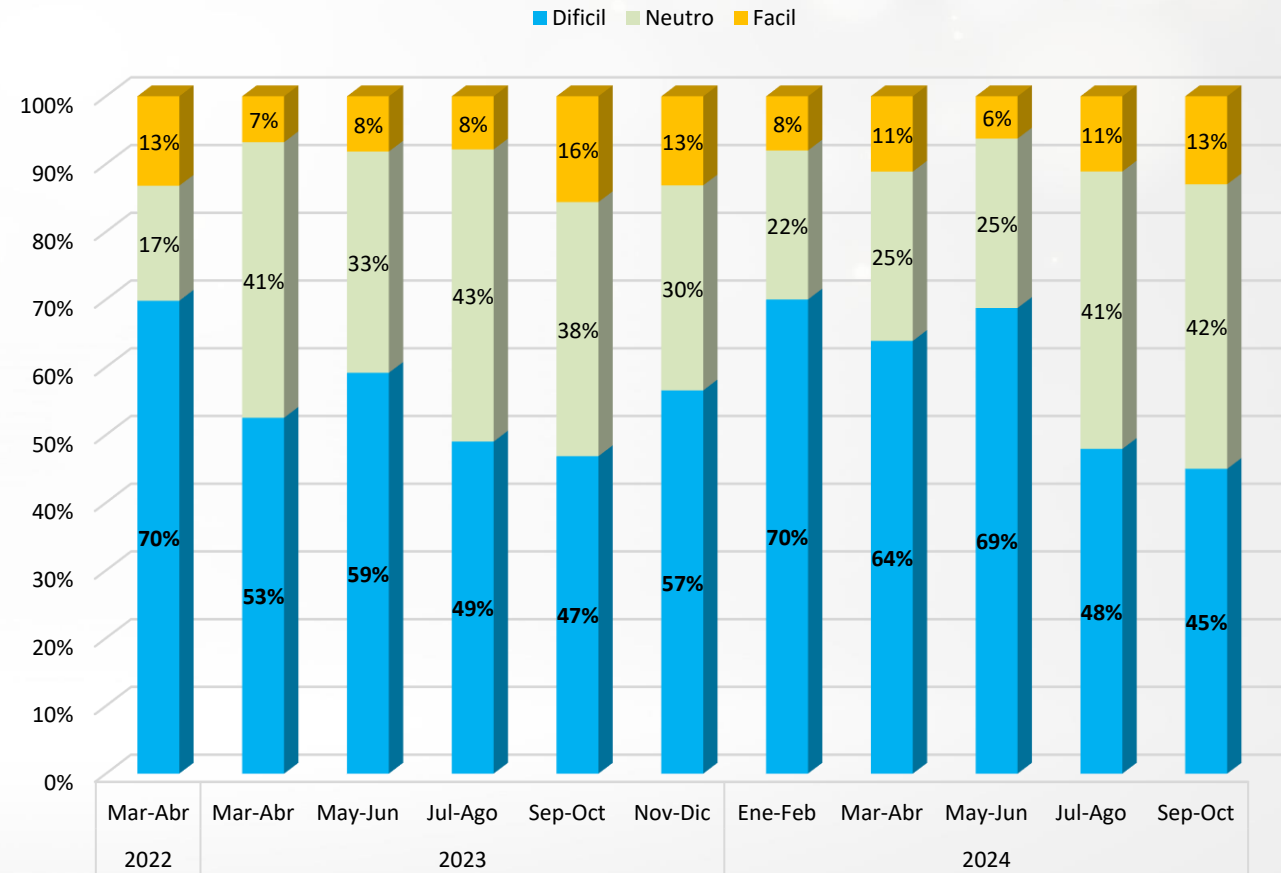

TIPO DE EMPLEO

¿Cómo están evolucionando los siguientes tipos de contrataciones en su empresa?

- El empleo de tiempo completo aumenta respecto al periodo pasado después de varios periodos de disminuir. Un poco menos de la cuarta parte reporta decrementos.
- El tiempo parcial, en la misma dirección, un poco menos de la mitad (43%) reporta que se mantiene igual y marginalmente más actores mencionan que se está creciendo. La industria está favoreciendo las contrataciones permanentes en aras de un mayor crecimiento.

Tiempo Completo

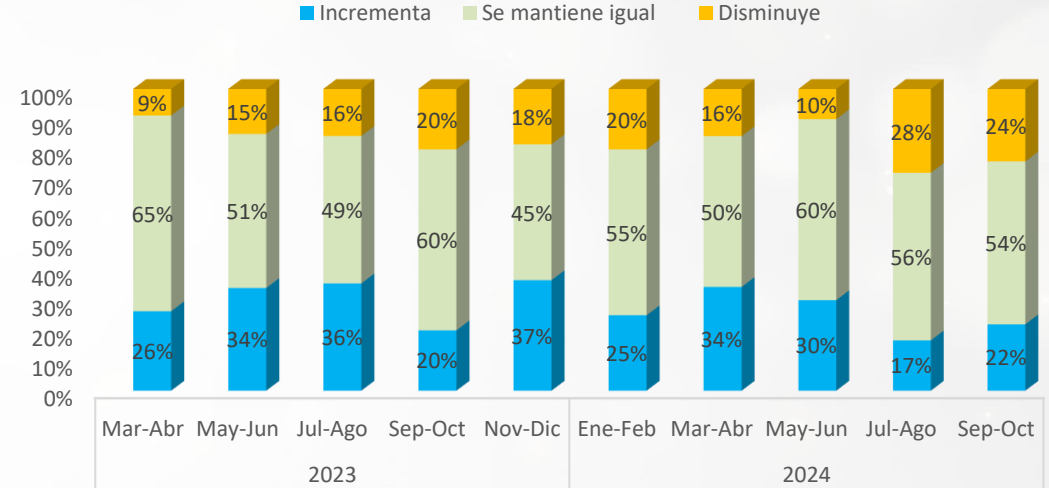

Tiempo Parcial

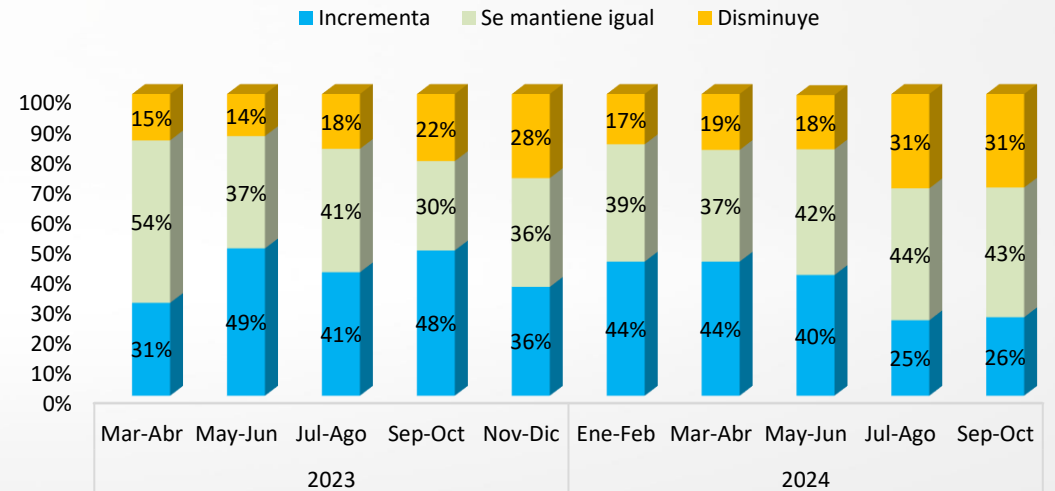

INFLACIÓN

Comparando contra los precios que se tenían en su país en enero 2020 (antes de la pandemia), ¿en qué porcentaje considera que han subido los precios de los servicios de reuniones?

- Actualmente la inflación se ubica en 17.0% respecto a los precios previos a la pandemia, ligeramente inferiores a la medición pasada. Al igual que el resto de la economía, con repuntes respecto a lo observado previamente.
- En general, los que han absorbido los precios más altos son los clientes finales y los prestadores de servicios.

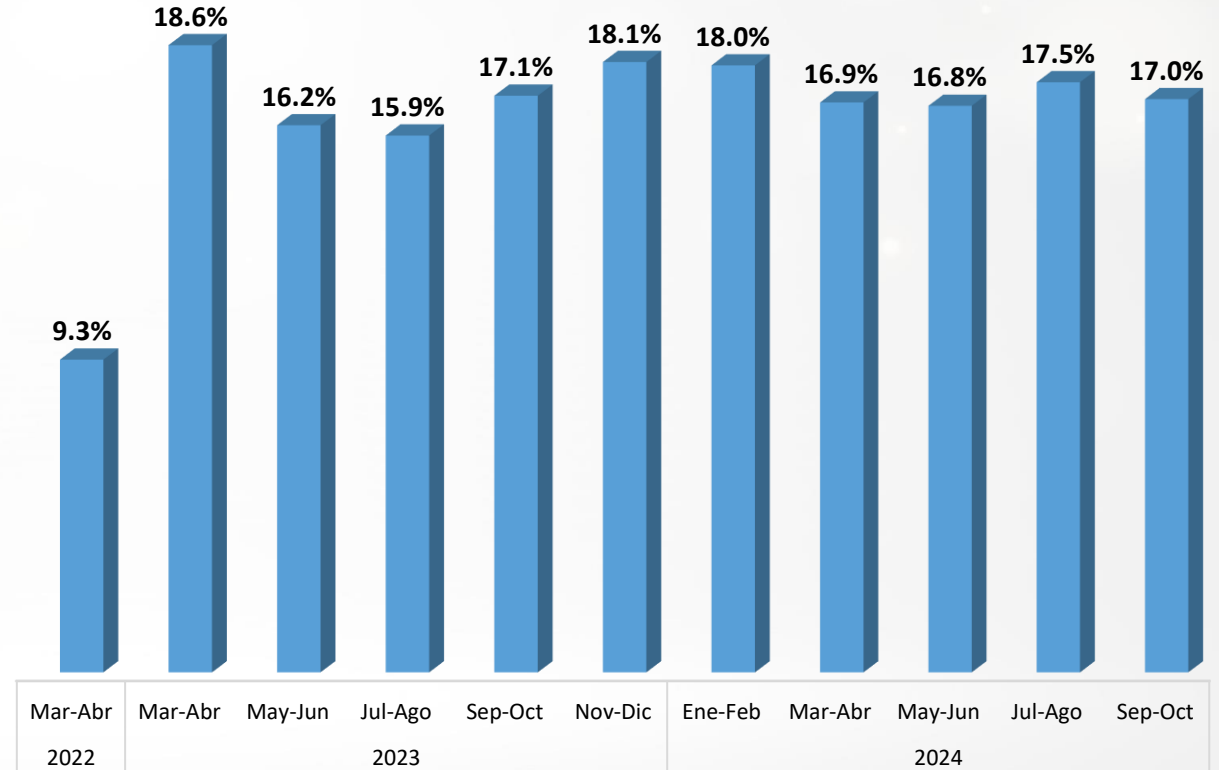

INSEGURIDAD

¿Qué tan de acuerdo o desacuerdo
está usted con las siguientes afirmaciones?

Todos los indicadores de inseguridad aumentaron negativamente respecto a la medición anterior.

- 75% considera que la inseguridad existente afecta negativamente la realización de eventos.
- 37% han tenido que modificar la sede de los eventos.
- 54% han tenido que modificar la logística de los eventos.
- 66% considera que se han incrementado los costos de los eventos.

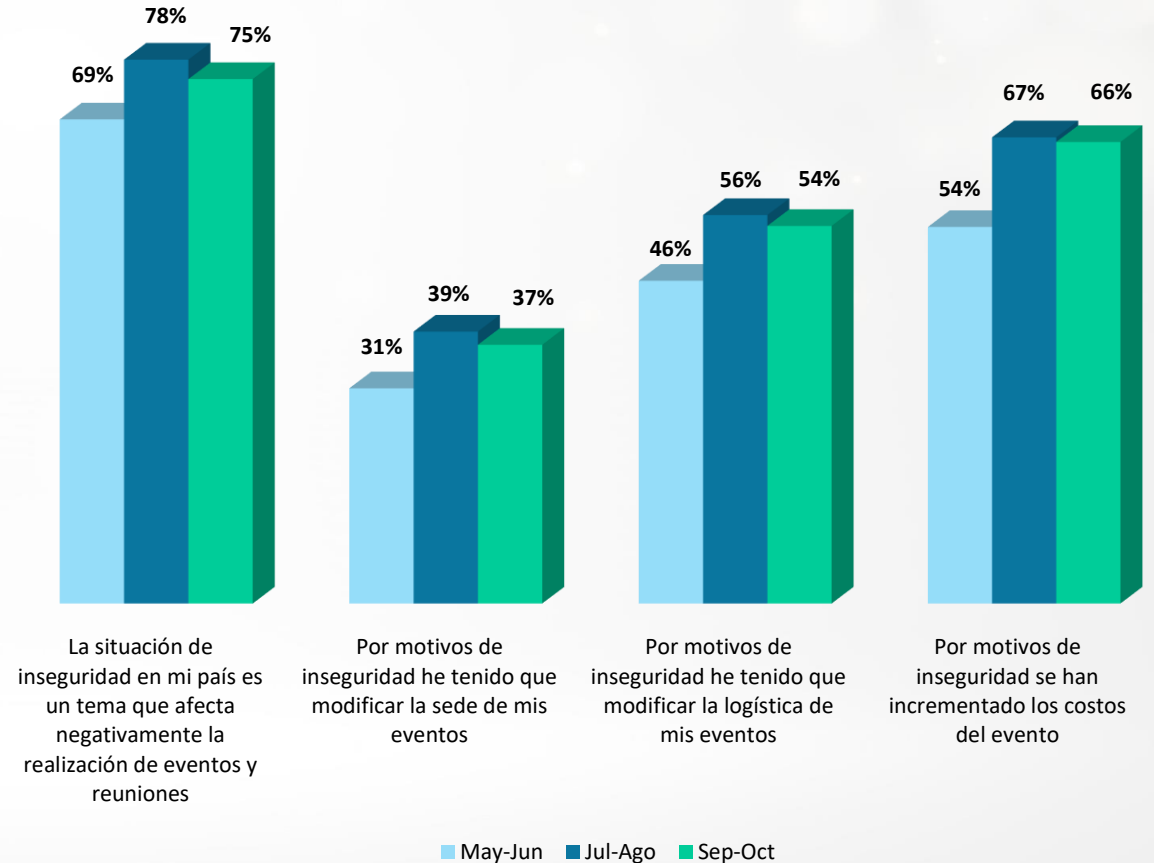

Nota: Se presentan resultados Top Two Boxes – aquellos que respondieron totalmente de acuerdo y de acuerdo en una escala del 1 al 5.

NOTA METODOLÓGICA

El PEiIR se alimenta de la información recabada a partir de encuestas periódicas a los actores de la cadena de valor de la **Industria de Reuniones en Latinoamérica y México**.

Se analiza y se publica información relativa a **tendencias y situaciones coyunturales**. Información útil para la **planeación y diseño de planes estratégicos, programas y políticas públicas**.

- Se le pregunta a los encuestados sobre su percepción del bimestre actual respecto al anterior y sus expectativas para el siguiente.
- Las respuestas posibles son “Mucho mejor, mejor, igual, peor y mucho peor”.
- Cada respuesta tiene asignado un valor numérico de 200, 150, 100, 50 y 0 respectivamente.
- Se promedia y se obtiene un indicador numérico.
- Cualquier valor superior a 100 indica mejoría, por el contrario, inferior a 100 indica decremento.

PARTICIPACIÓN POR PAÍS	
México	68%
Colombia	13%
Cuba	6%
Estados Unidos	4%
Panamá	4%
Ecuador	3%
Perú	1%
Rep. Dominicana	1%

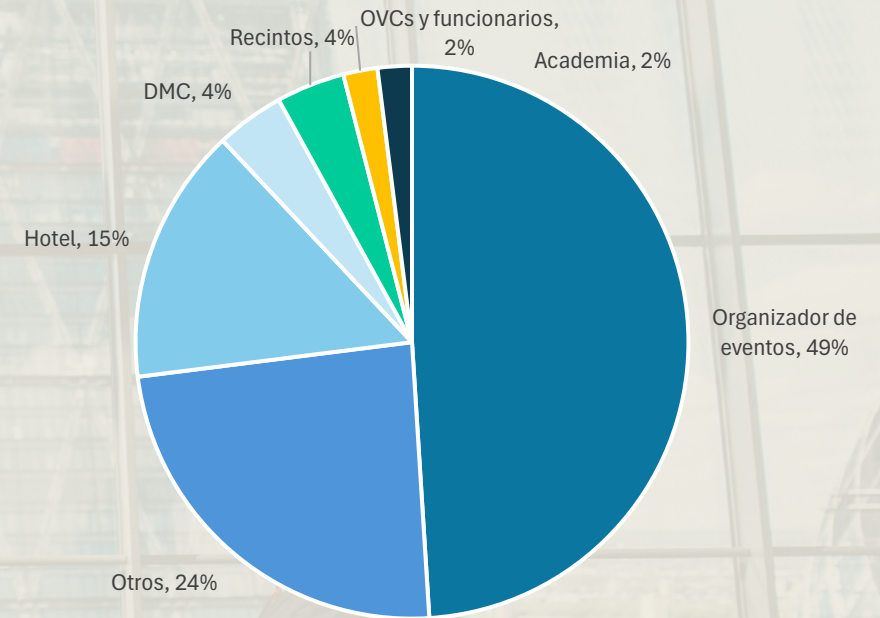

TOTAL DE RESPUESTAS: 347



El siguiente levantamiento de la encuesta se llevará a cabo del 10 al 25 de enero de 2025 y se recabará información acerca de noviembre y diciembre 2024.

Si deseas participar y recibir los boletines, escríbenos a peir@staconsultores.com o da clic en: [inscribirme](#).

El PEiIR es una iniciativa para la Industria de Reuniones en América Latina de:

www.peiir.com
[@PEiIR_Latam](#)



www.staconsultores.com

GLOBAL MEETINGS
AND TOURISM SPECIALISTS



www.gmtspec.com