

PE*i*R

PORTAL ESTRATÉGICO DE INFORMACIÓN
DE LA INDUSTRIA DE REUNIONES
EN AMÉRICA LATINA

Es una iniciativa de:



GLOBAL MEETINGS
AND TOURISM SPECIALISTS



Con el apoyo de:

ibtm AMERICAS



FEDERACIÓN DE ENTIDADES
ORGANIZADORAS DE CONGRESOS
Y AFINES DE AMÉRICA LATINA



ASOEVENTOS

INDUSTRIA DE REUNIONES EN LATINOAMÉRICA Y MÉXICO

PERCEPCIONES Y EXPECTATIVAS

BOLETÍN NÚMERO 52
Octubre 2024

En esta edición se presentan los resultados del bimestre julio y agosto 2024.

PRINCIPALES RESULTADOS

PEiR LATAM

La industria de reuniones **REPORTA UN CUARTO BIMESTRE CON 2% DE INCREMENTO** respecto al mismo periodo del año pasado.

- Aunque la región muestra signos de crecimiento constante, estos han sido de un dígito. Diferentes países reportan resultados positivos pero moderados.
- Los resultados fueron inferiores a las expectativas, lo cual se traduce en las ansias de los actores por reportar mejores resultados. Para el 4to bimestre de 2024 se espera un ligero decremento en la actividad en la industria, posiblemente por la temporada vacacional.

MÉXICO Y COLOMBIA



▲ **7.3%**
vs 2024/2023

- La actividad en México continúa con la tendencia al alza y se recupera la expectativa de crecimiento. Los diferentes actores reportan un incremento en la actividad y mejores perspectivas para el futuro. Se alcanzan los mejores resultados al comparar este bimestre respecto al mismo periodo del año pasado (Jul-Ago 2024 respecto al 2023).



▲ **1%**
vs 2024/2023

- En Colombia, en lo que va del año se han reportado incrementos, pero moderados. Los resultados fueron inferiores a las expectativas y estas aumentan ligeramente para el 5to bimestre del año.

TEMAS TRASCENDENTES

PARTICIPANTES Y EVENTOS

81% De los participantes fueron presenciales

80% De los eventos fueron en formato presencial

ASPECTOS COYUNTURALES

La inflación en la industria de reuniones aumenta respecto a la medición anterior, congruente con el comportamiento de la misma en las economías de la región .

La inseguridad está afectando la realización de eventos en la región, ya que así lo consideran el 78% de los encuestados (respecto al 69% de la medición anterior). Se reporta que por este aspecto se han tenido que modificar precios, logística y sedes (en este orden de importancia). Todos los indicadores de inseguridad aumentan negativamente respecto a la medición anterior.

La industria considera que el 2024 será 1.9% superior al 2023 y 8.1% arriba del cierre del 2019. En ambos casos, las expectativas se invierten respecto a la medición anterior.

El PEiR genera una alianza con IBTM Americas, Cocal y ASOEVENTOS para incorporar a todos los países del continente y generar información sobre el desempeño de la industria. En aquellos casos en que haya suficientes respuestas para un país, se generarán reportes individuales. Los resultados de México se seguirán reportando también en lo individual.



MÉXICO

COMPARATIVO DE RESULTADOS Y EXPECTATIVAS

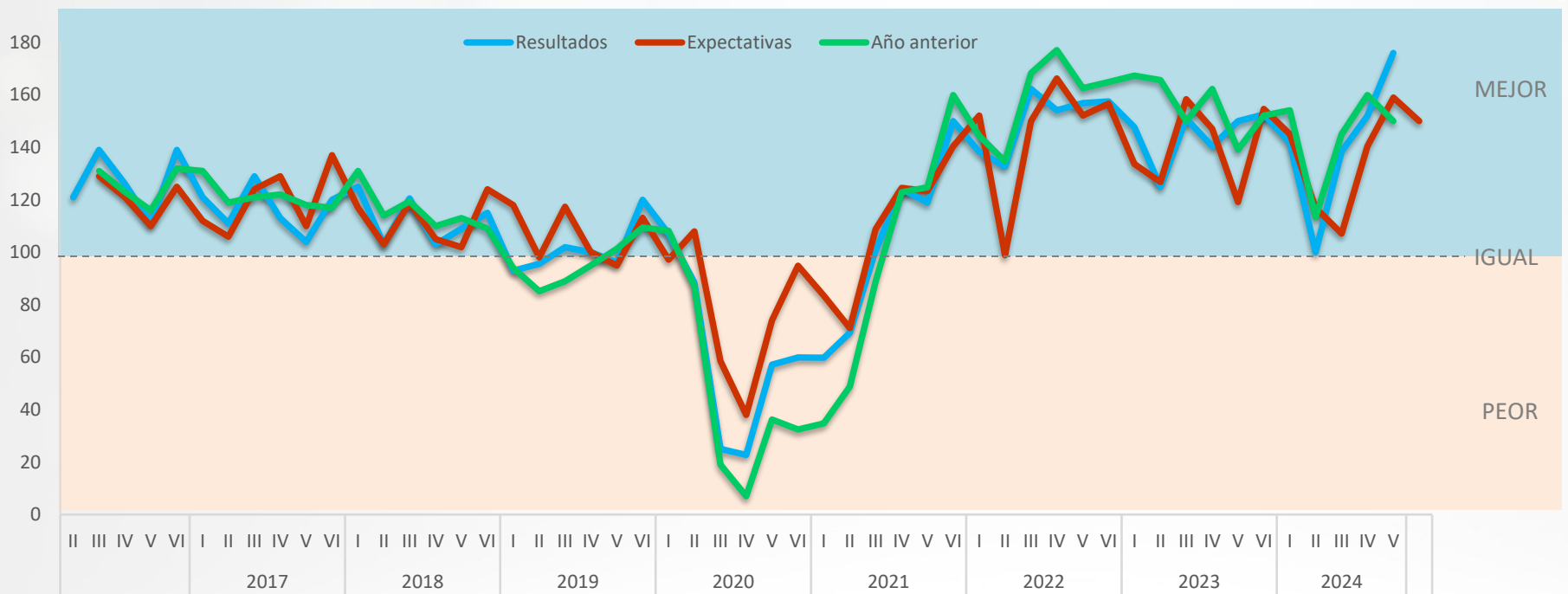

Línea Azul: compara los resultados del bimestre anterior contra el actual.
Línea Roja: compara las expectativas del siguiente bimestre respecto al actual.
Línea Verde: compara los resultados del bimestre actual contra el mismo del año inmediato anterior.

Se ejemplifican las expectativas de los actores de la Industria de Reuniones en México (ex ante) y se compara contra los resultados obtenidos (ex post). Se incluye en esta edición, el comparativo contra el mismo periodo del año pasado.

 [Ver nota metodológica](#)

Los **resultados del 4to bimestre de 2024** fueron superiores a las expectativas que se tenían e inclusive son los mejores resultados reportados desde el inicio del PEiR. Se exceden los niveles que tuvieron los últimos bimestres del año pasado. (ver metodología).

Las **expectativas para el 5to bimestre de 2024** disminuyen ligeramente respecto a lo que se tenía para el 4to, pero se ubican en la parte alta de crecimiento. Ya son varios bimestres en donde se reporta una recuperación de la confianza.

Respecto al año anterior, se percibe un desempeño todavía positivo y recuperando los niveles que se tenían en los últimos bimestres del año pasado (que fue muy bueno) (línea verde). Importante mencionar que se compara contra inicios del 2023 que ya fue un periodo de mucha actividad y de recuperación.

Un indicador = 100 significa igual que el periodo contra el que se compara. Mayor que 100 significa mejor. Menos que 100 significa peor.

MÉXICO

CRECIMIENTO DE LA INDUSTRIA RESPECTO AL MISMO BIMESTRE DEL AÑO ANTERIOR

► En el 4to bimestre 2024 el crecimiento es mejor que el reportado en el primer y segundo bimestre del año e igual que el 3ero y alcanza el **7.3%**. En el acumulado del año se reporta un **4.6%** de crecimiento respecto al año pasado (recordar que el año pasado fue reportado como muy bueno).

	Ene-Feb	Mar-Abr	May-Jun	Jul-Ago	Sep-Oct	Nov-Dic
2016	11.2%	16.0%	16.7%	19.2%	12.5%	11.2%
2017	10.4%	4.9%	5.6%	6.4%	6.3%	8.4%
2018	9.8%	5.9%	3.0%	6.1%	4.9%	-4.3%
2019	-5.9%	-3.6%	-0.2%	4.0%	3.7%	1.2%
2020	-2.5%	-46.0%	-49.0%	-30.0%	-24.6%	-20.3%
2021	-8.2%	-2.3%	3.6%	3.8%	4.4%	3.9%
2022	3.4%	10.7%	16.8%	7.1%	14.6%	9.0%
2023	12.8%	33.2%	9.0%	2.7%	5.3%	5.8%
2024	0.1%	3.5%	7.4%	7.3%		

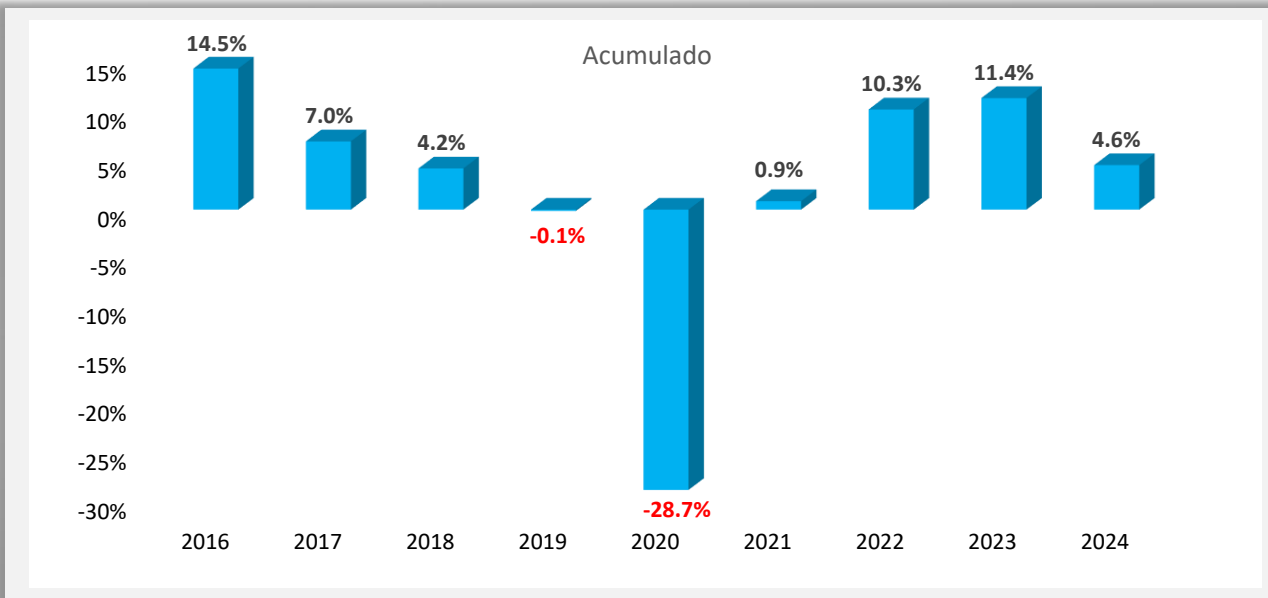
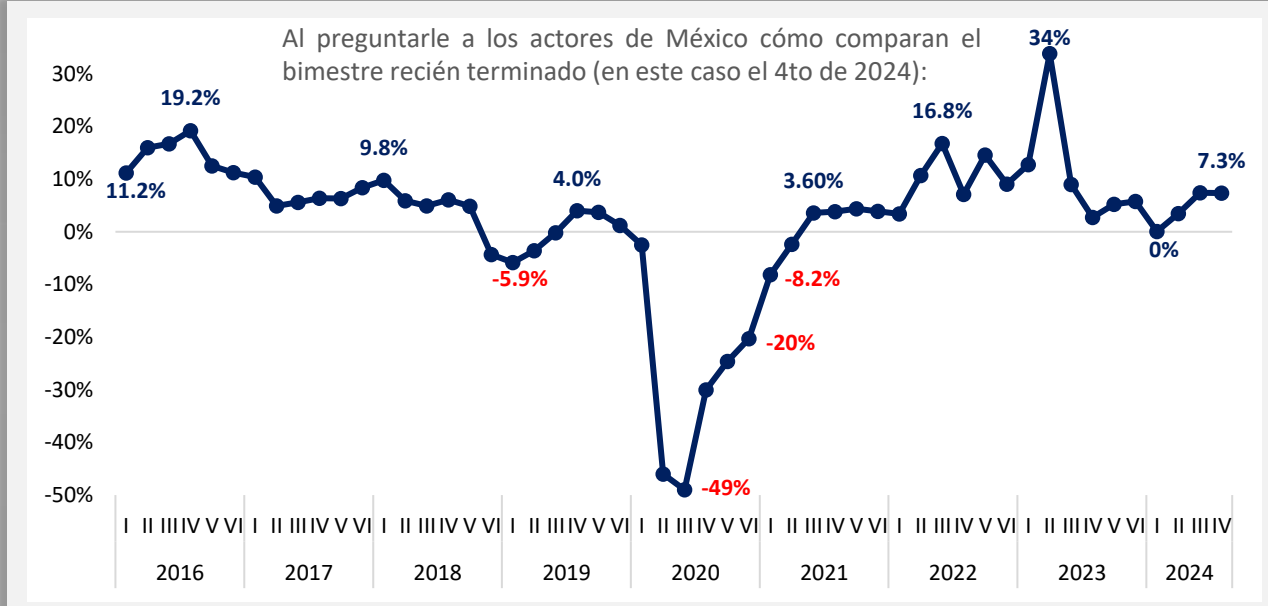

COLOMBIA

COMPARATIVO DE RESULTADOS Y EXPECTATIVAS

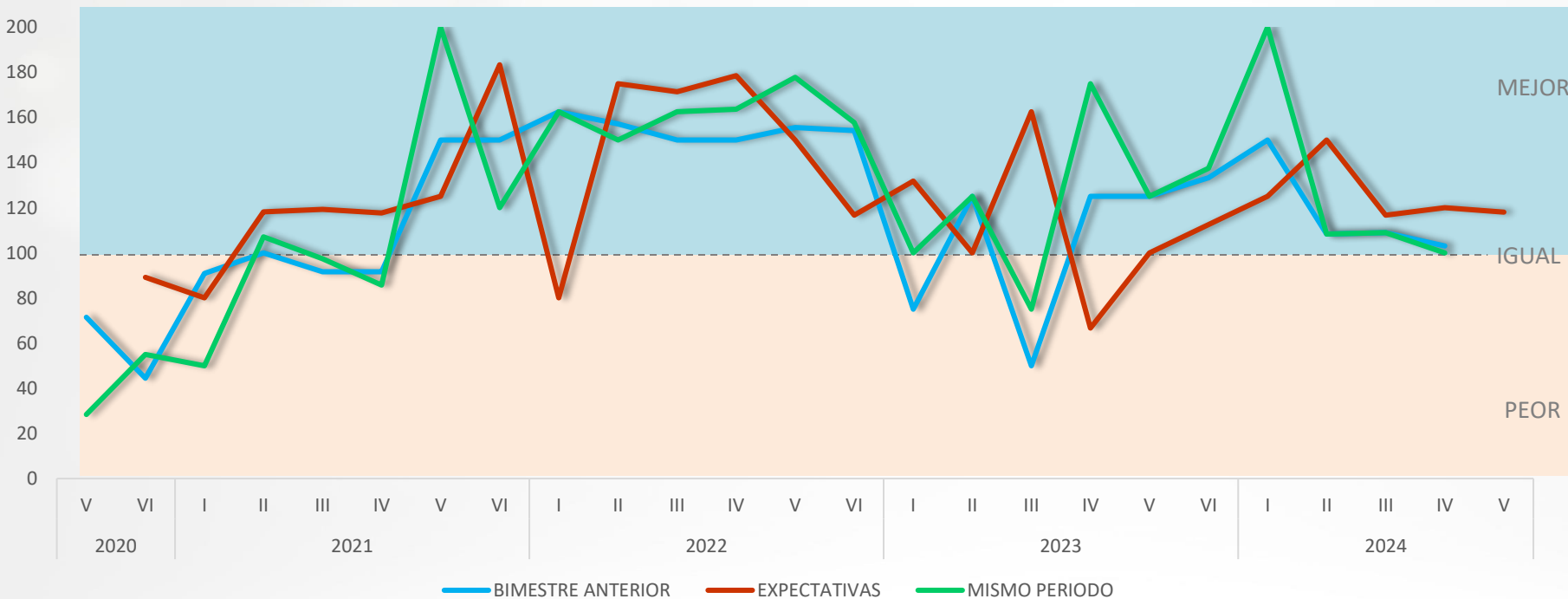

Línea Azul: compara los resultados del bimestre anterior contra el actual.
Línea Roja: compara las expectativas del siguiente bimestre respecto al actual.
Línea Verde: compara los resultados del bimestre actual contra el mismo del año inmediato anterior.

Nota: Se presentan resultados solo para aquellos países que tuvieron más de 10 respuestas.

Los **resultados alcanzados** son ligeramente inferiores a las expectativas que se tenían para el 4to bimestre del año, lo cual indica que todavía existe cierta incertidumbre en el mercado. Se perciben resultados mixtos y se espera que disminuya la situación respecto al año pasado que fue un tanto errático.

Las **expectativas para el 5to bimestre de 2024** son prácticamente iguales a las que se tenían para el 4to bimestre del año, pero apenas superiores para los bimestres anteriores (salvo el 2do). Existe incertidumbre en los resultados de la industria, pero se ha ido aminorando paulatinamente.

Respecto al mismo periodo del **año anterior** también hay incertidumbre en la actividad ya que el indicador se encuentra apenas por encima del 100 (que implica misma situación).

[Ver nota metodológica](#)

Un indicador = 100 significa igual que el periodo contra el que se compara. Mayor que 100 significa mejor. Menos que 100 significa peor.

COLOMBIA

CRECIMIENTO DE LA INDUSTRIA RESPECTO AL MISMO BIMESTRE DEL AÑO ANTERIOR

► En Colombia, se reporta un **incremento del 1% en el 3er y 4to bimestre** de 2024; es el 7mo periodo consecutivo con crecimiento, pero a tasas apenas positivas.

- El PEiR en Colombia empezó a reportar datos en el 5to bimestre del 2020 con una pérdida respecto al mismo bimestre del 2019 superior al 30%.
- En el 5to bimestre del 2021 se reportó un crecimiento (pero contra un periodo de actividad muy baja). A partir de ese momento ha habido mejoras en la actividad de un dígito.
- En el periodo de Ene-Dic 2023, se reporta un crecimiento de **2.5%** respecto a la actividad del 2022 y en el acumulado de este año el crecimiento es de **3.2%**.

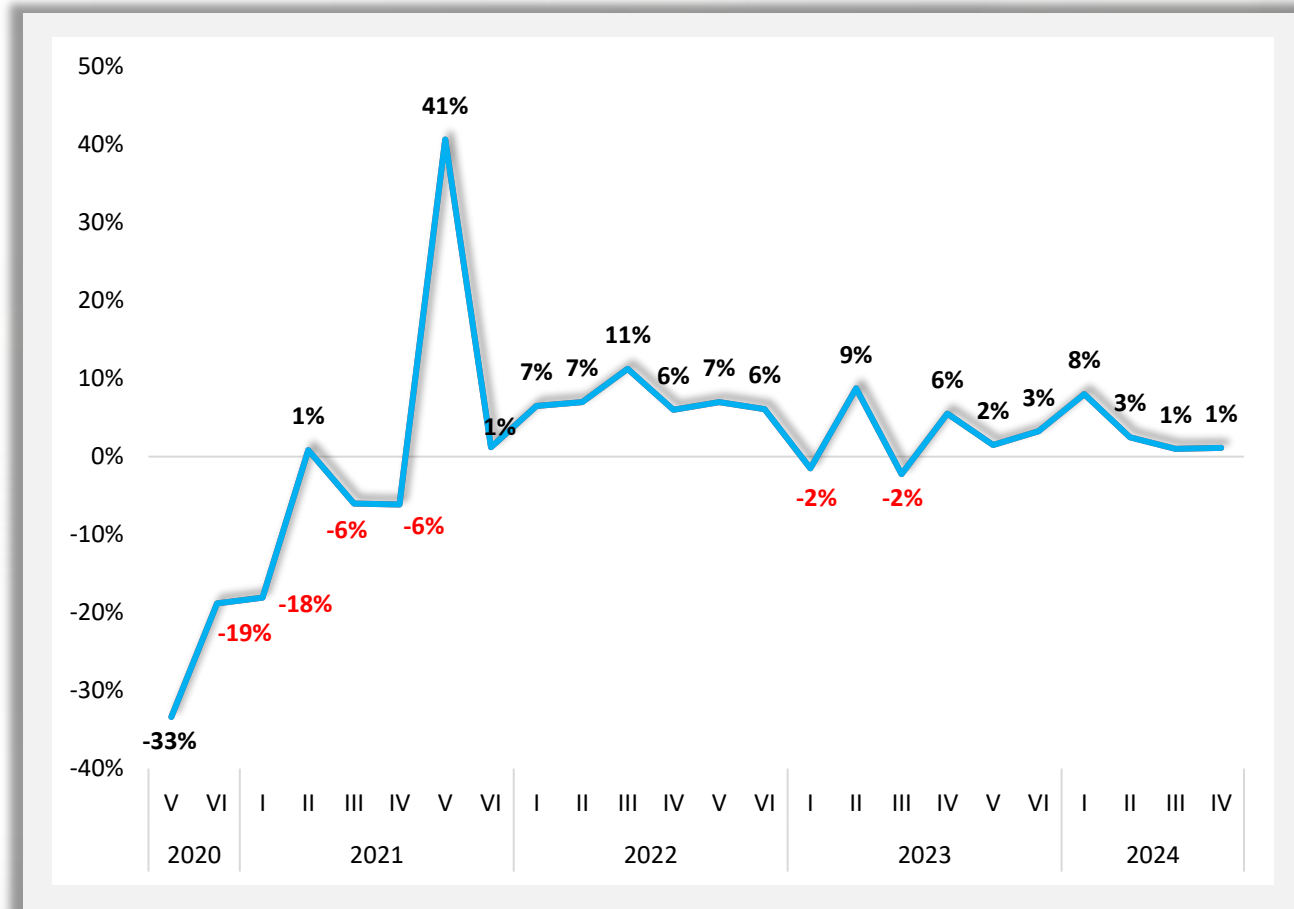

 [Ver nota metodológica](#) ►

LATAM

COMPARATIVO DE RESULTADOS Y EXPECTATIVAS

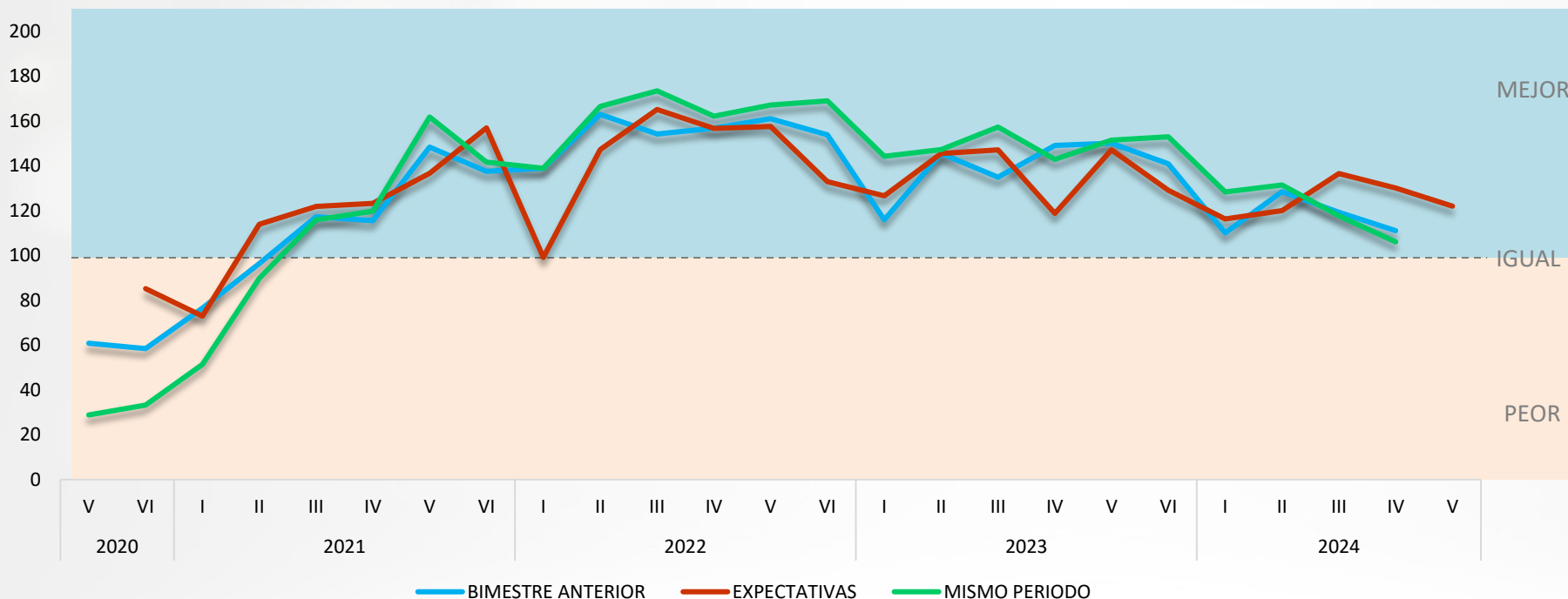

Línea Azul: compara los resultados del bimestre anterior contra el actual.

Línea Roja: compara las expectativas del siguiente bimestre respecto al actual.

Línea Verde: compara los resultados del bimestre actual contra el mismo del año inmediato anterior.

Se ejemplifican las expectativas de los actores de la Industria de Reuniones en LATAM (ex ante) y se compara contra los resultados obtenidos (ex post). Se incluye en esta edición, el comparativo contra el mismo periodo del año pasado.

[Ver nota metodológica](#)

Los **resultados del 4to bimestre de 2024** muestran un decremento respecto al bimestre anterior y un peor resultado respecto a las expectativas que se tenían del periodo. Hay una tendencia a la baja en lo general, aunque unas expectativas ligeramente superiores para el 4to bimestre de 2024.

Las **expectativas para el 5to bimestre de 2024** son ligeramente inferiores respecto al 4to bimestre de 2024 (línea roja).

Respecto al **año anterior**, se reporta que la confianza de la industria se mantiene prácticamente igual, pero con una tendencia a la baja. Ya son más de 2 años en que se reportan mejores resultados que el mismo periodo del año anterior, pero insuficientes para despegar.

Un indicador = 100 significa igual que el periodo contra el que se compara. Mayor que 100 significa mejor. Menos que 100 significa peor.

LATAM

CRECIMIENTO DE LA INDUSTRIA RESPECTO AL MISMO BIMESTRE DEL AÑO ANTERIOR

► Al preguntarle a los actores de la región cómo comparan el bimestre recién terminado (en este caso el 4to de 2024):

- Por 3 años se reporta un incremento respecto al mismo periodo del año pasado y este crecimiento se ubica en apenas 2%. Existe optimismo en la industria, pero con reservas.
- Para el cierre del año 2023 (Ene-Dic) se tiene un acumulado del 9.4% respecto al mismo periodo del año pasado. Y en este año se tiene un acumulado de crecimiento de 2.7%.
- Se continúa con la tendencia de reportar crecimientos, lo cual es buena noticia para el sector.

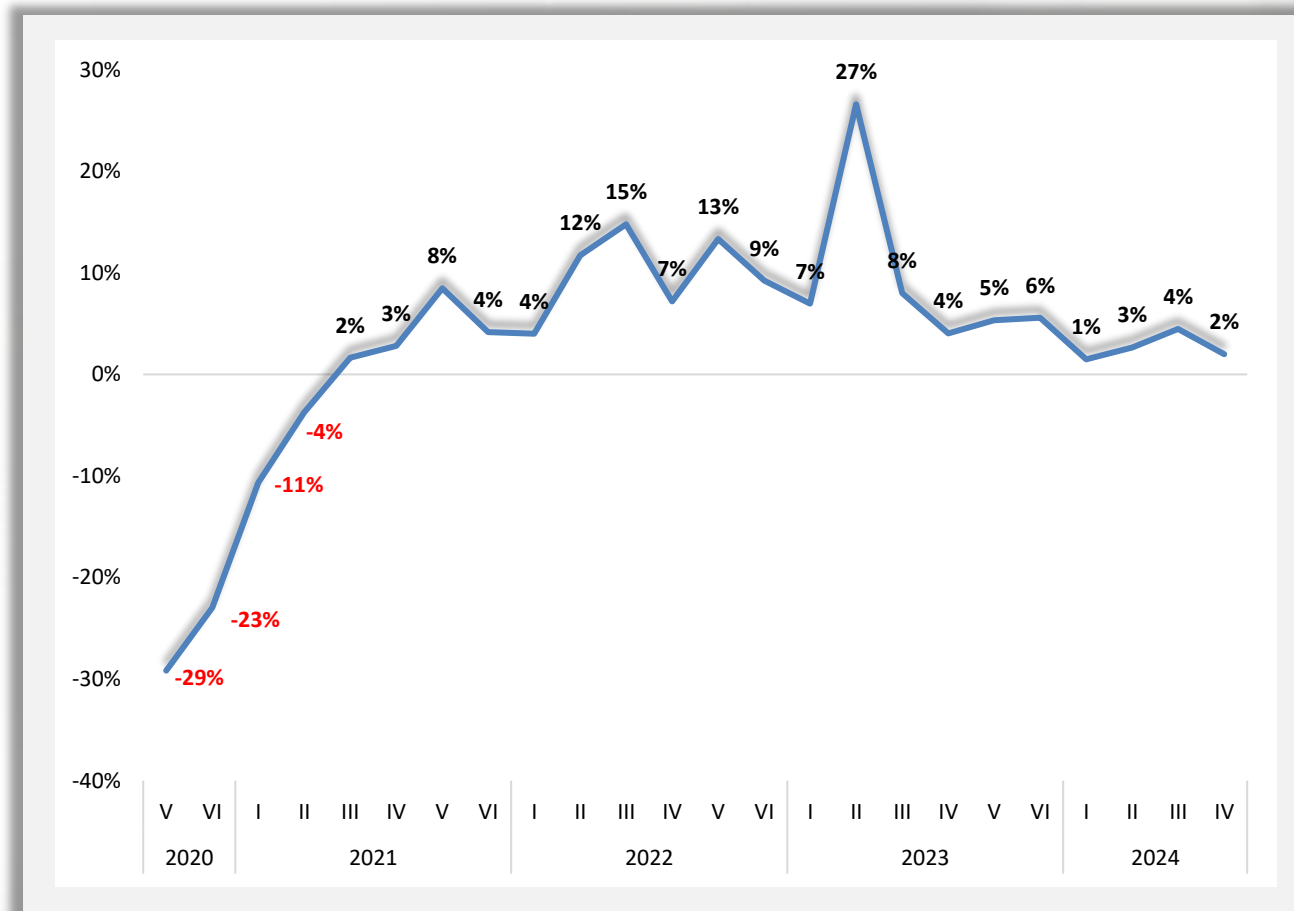

 [Ver nota metodológica](#) ►

OTROS

COMPARATIVO DE RESULTADOS Y EXPECTATIVAS

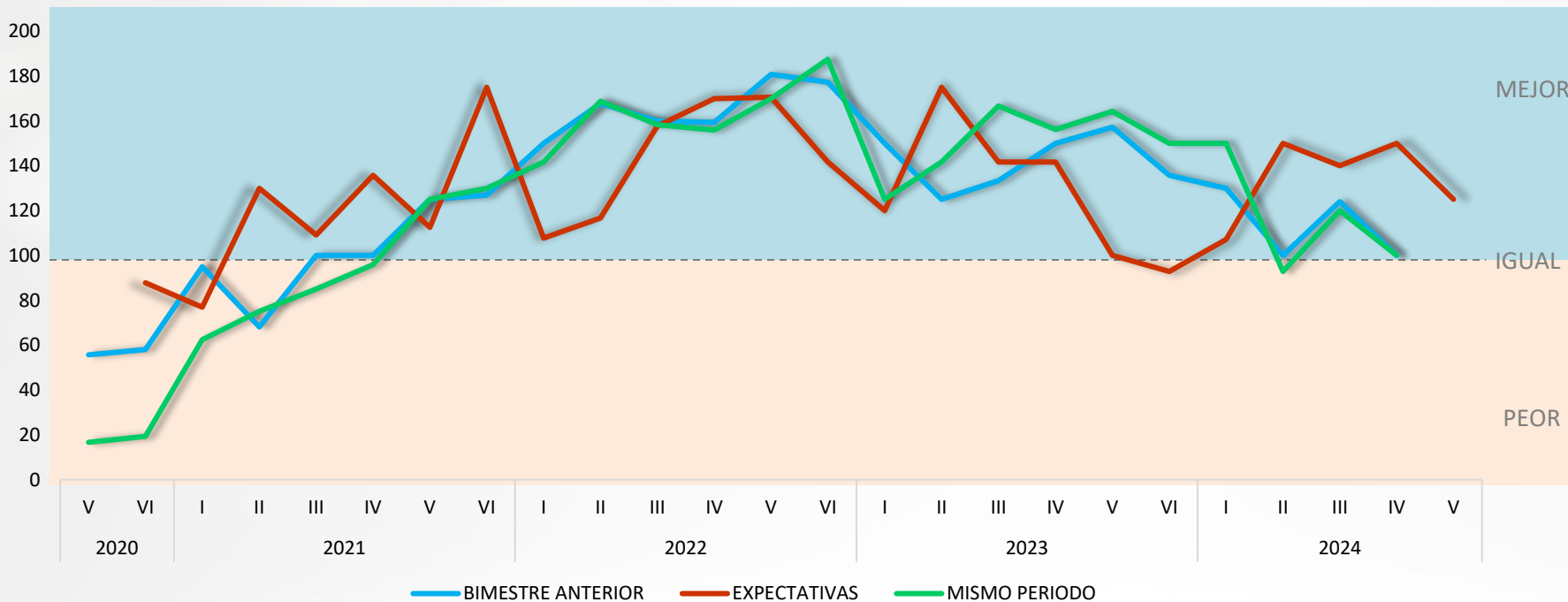

Línea Azul: compara los resultados del bimestre anterior contra el actual.

Línea Roja: compara las expectativas del siguiente bimestre respecto al actual.

Línea Verde: compara los resultados del bimestre actual contra el mismo del año inmediato anterior.

Nota: Se presentan resultados solo para aquellos países que tuvieron más de 10 respuestas.

- ▶ En otros países (excluyendo a Colombia y México), los resultados alcanzados fueron inferiores a las expectativas que se tenían y reflejando una situación peor al periodo pasado. Las expectativas también disminuyen, aunque levemente para el 5to bimestre del 2024.
- ▶ El comparativo respecto al año anterior muestran un ligero incremento respecto al decremento reportado en la medición anterior.

[Ver nota metodológica](#)

Un indicador = 100 significa igual que el periodo contra el que se compara. Mayor que 100 significa mejor. Menos que 100 significa peor.

PARTICIPANTES PRESENCIALES O VIRTUALES

De los eventos que usted ha recibido u organizado, ¿qué porcentaje de los participantes han sido presenciales o virtuales?

- En el periodo de Jul-Ago de 2024, el **81%** de los participantes fueron presenciales, tendencia que sigue estable conforme avanza el tiempo, pero se empieza a estabilizar.
- En los bimestres pasados fue de 89%, 85% y 87% mientras que en **Jul-Ago 2021** fue **46%**, y ha ido subiendo hasta ubicarse en **89%** en detrimento de los participantes virtuales.

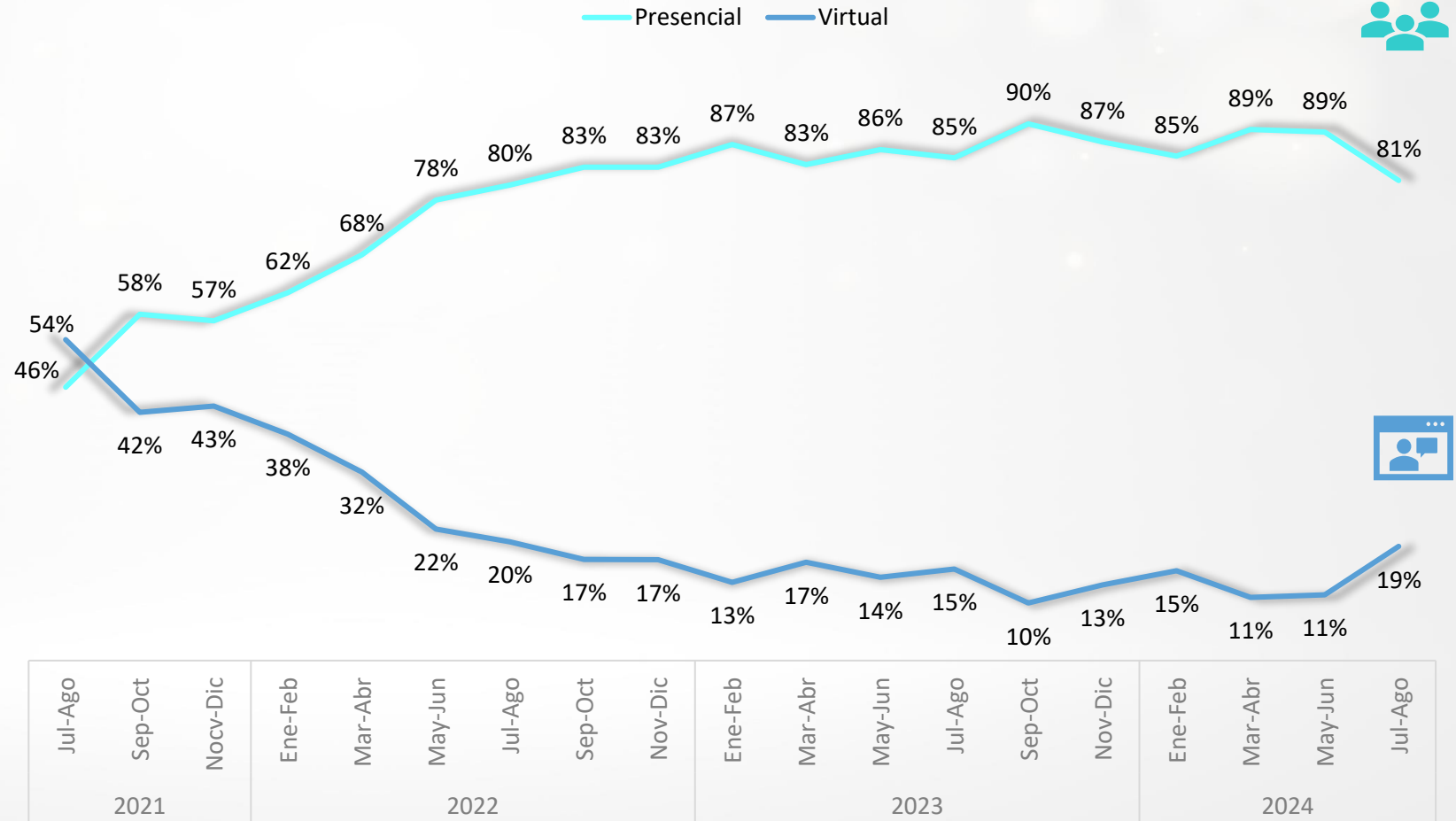

FORMATO DE LOS EVENTOS

De los eventos que usted ha recibido u organizado durante el 4to. bimestre de este año (Jul-Ago), ¿qué formato tuvieron?

- En el **4to bimestre de 2024**, el **80%** de los eventos tuvieron un formato presencial, **12% virtual** y el resto híbrido.
- Este último se ha mantenido constante en el tiempo, **pero los eventos virtuales han decrecido favoreciendo los presenciales.**
- La tendencia indica que la participación **de los eventos presenciales seguirá aumentando** y esa diferencia es lo que disminuyen los eventos virtuales.

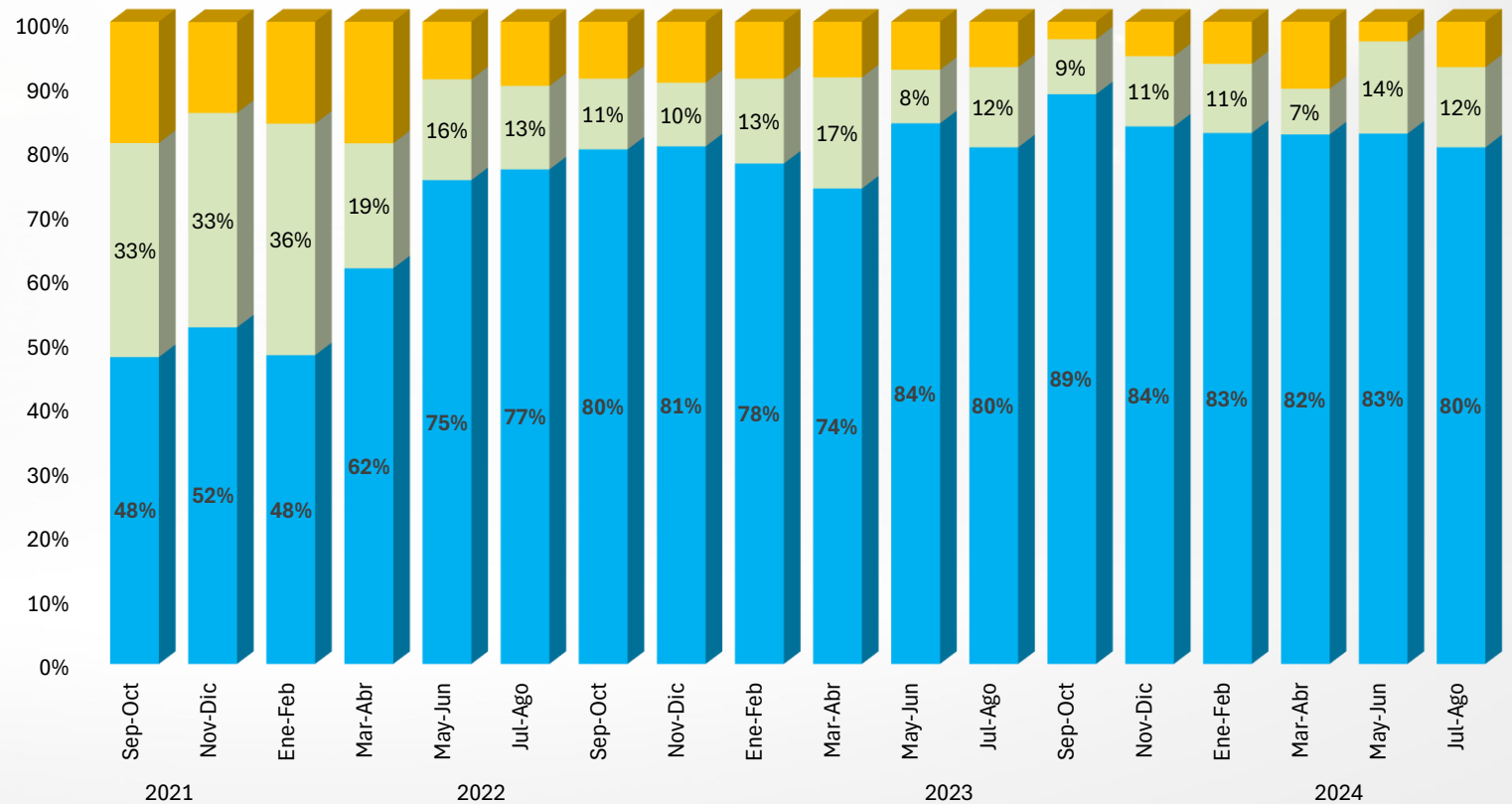

EXPECTATIVAS PARA EL 2024

— 2024/2019 — 2024/2023

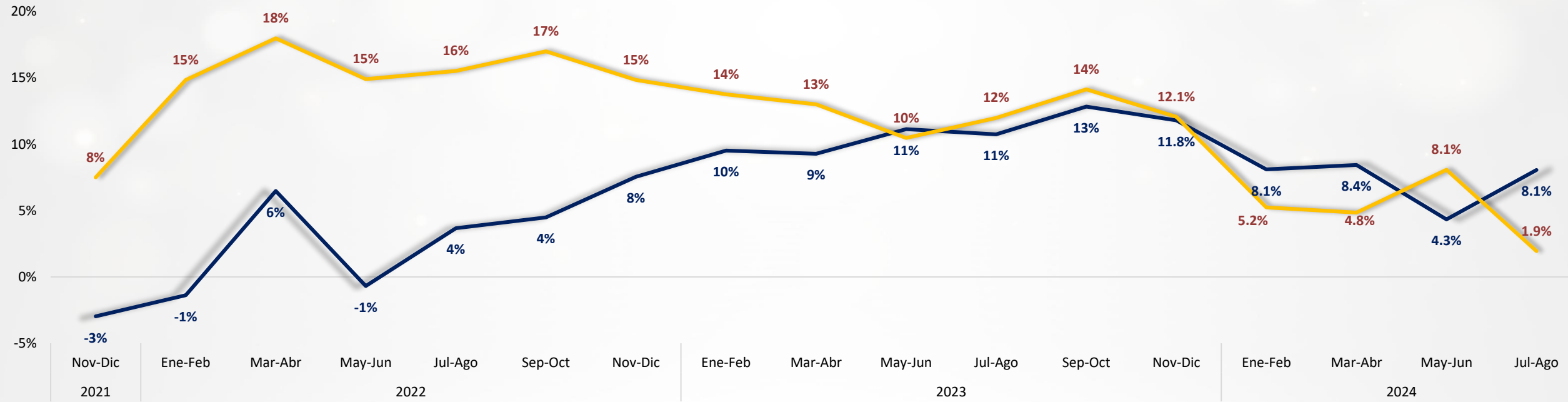

Si usted pudiera hacer una predicción sobre el 2024 respecto al 2019, ¿cómo cree usted que se vaya a desempeñar la industria? ¿y respecto al 2023?

Vuelve a disminuir la percepción de que el 2024 será un año de crecimiento respecto al 2023 al ubicarse **1.9%** por encima (recordar que 2023 fue un buen año para la mayoría de los países).

Al comparar respecto al 2019, que fue en opinión de los actores de la industria, un excelente año; se espera un crecimiento de **8.1%**.

Nota: En cada año se compara contra 2019 y el año en curso versus el año anterior. En 2022 se comparó contra 2019 y contra 2021. En 2023 se contrasta contra 2019 y contra 2022. En 2024 respecto al 2023 y 2019.

TALENTO FACILIDAD DE ENCONTRARLO

¿Le está resultando difícil cubrir las vacantes de trabajo en su organización?

- En el periodo Mar-Abr 2022 preguntamos a la industria sobre la dificultad de encontrar el talento adecuado, pregunta que hemos repetido hasta este año.
- En aquel entonces 70% reportó que era difícil (o muy difícil), cuando un año después (Mar-Abr 2023) el 93% lo cataloga como difícil o neutral. En el bimestre Jul-Ago de ese año, alcanza el 89%, pero con mayor dificultad que el bimestre pasado.
- En el último bimestre aumenta la respuesta de “neutral” y disminuye lo “difícil”. La dificultad de encontrar el perfil adecuado para satisfacer las necesidades laborales de las empresas sigue siendo un reto de la industria.

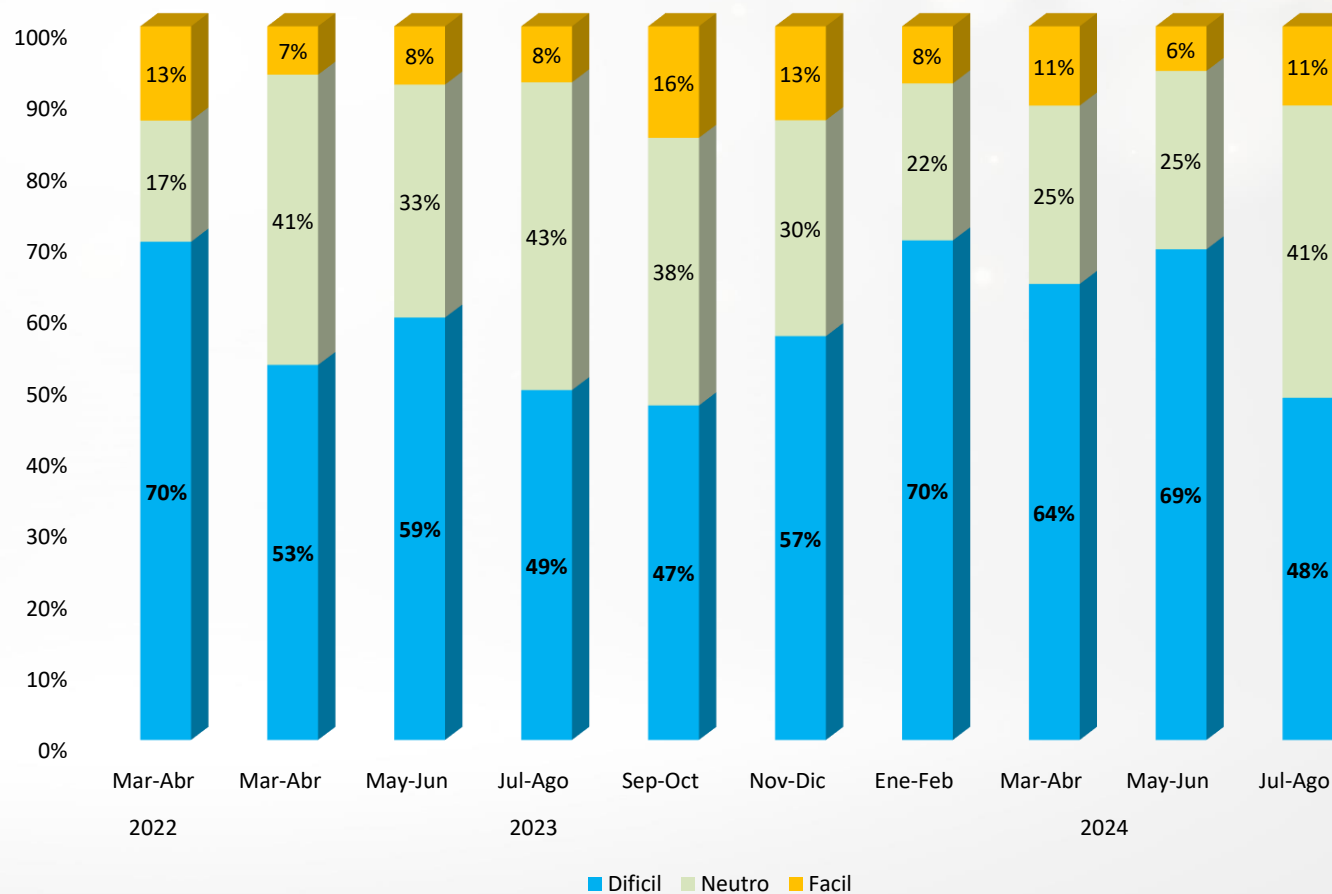

TIPO DE EMPLEO

¿Cómo están evolucionando los siguientes tipos de contrataciones en su empresa?

- El empleo de tiempo completo disminuye respecto al periodo pasado. Un poco menos de la tercera parte reporta decrementos y es la más alta desde el año pasado.
- El tiempo parcial, en la misma dirección, un poco menos de la mitad (44%) reporta que se mantiene igual y menos actores mencionan que se está creciendo. Pareciera que la industria está deteniendo las contrataciones durante el periodo analizado.

Tiempo Completo

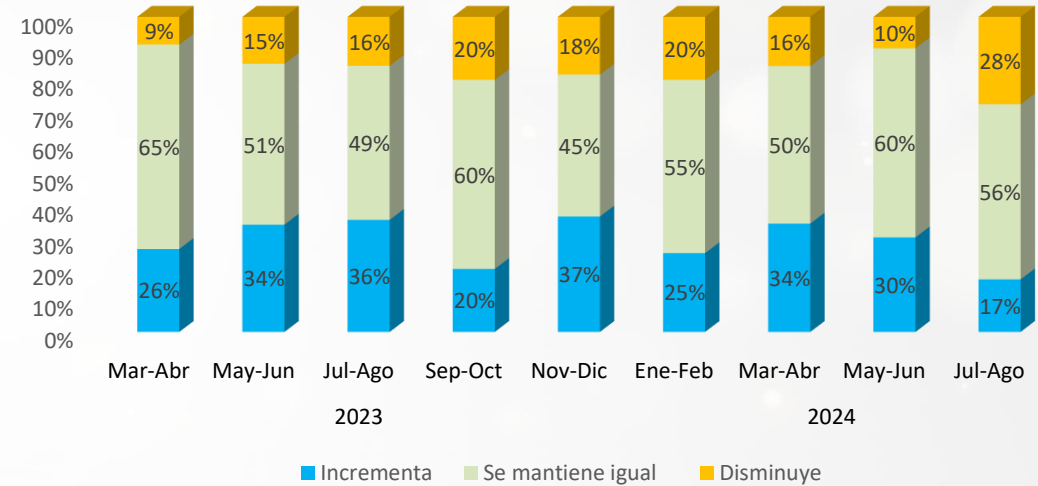

Tiempo Parcial

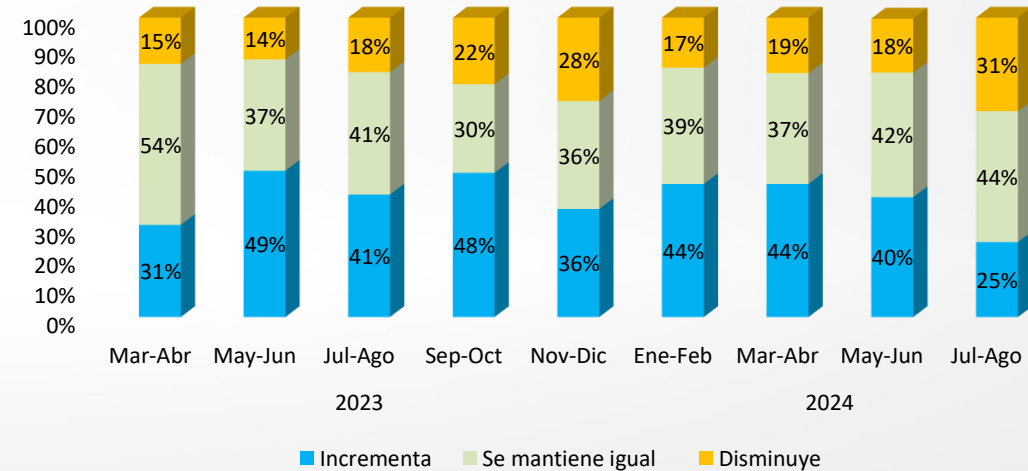

INFLACIÓN

Comparando contra los precios que se tenían en su país en enero 2020 (antes de la pandemia), ¿en qué porcentaje considera que han subido los precios de los servicios de reuniones?

- Actualmente la inflación se ubica en 17.5% respecto a los precios previos a la pandemia, ligeramente superior a la medición pasada. Al igual que el resto de la economía, con repuntes respecto a lo observado previamente.
- En general, los que han absorbido los precios más altos son los clientes finales y los prestadores de servicios.

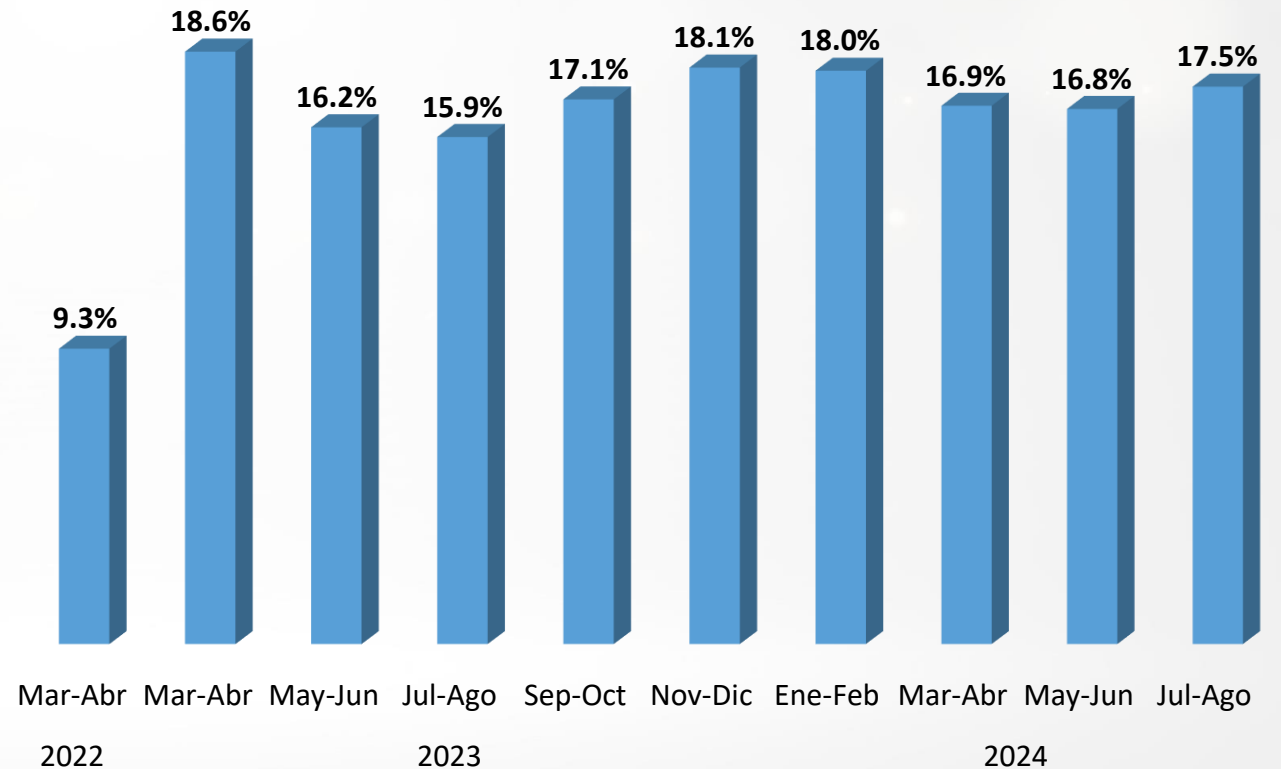

INSEGURIDAD

¿Qué tan de acuerdo o desacuerdo está usted con las siguientes afirmaciones?

Todos los indicadores de inseguridad aumentaron negativamente respecto a la medición anterior.

- 78% considera que la inseguridad existente afecta negativamente la realización de eventos.
- 39% han tenido que modificar la sede de los eventos.
- 56% han tenido que modificar la logística de los eventos.
- 67% considera que se han incrementado los costos de los eventos.

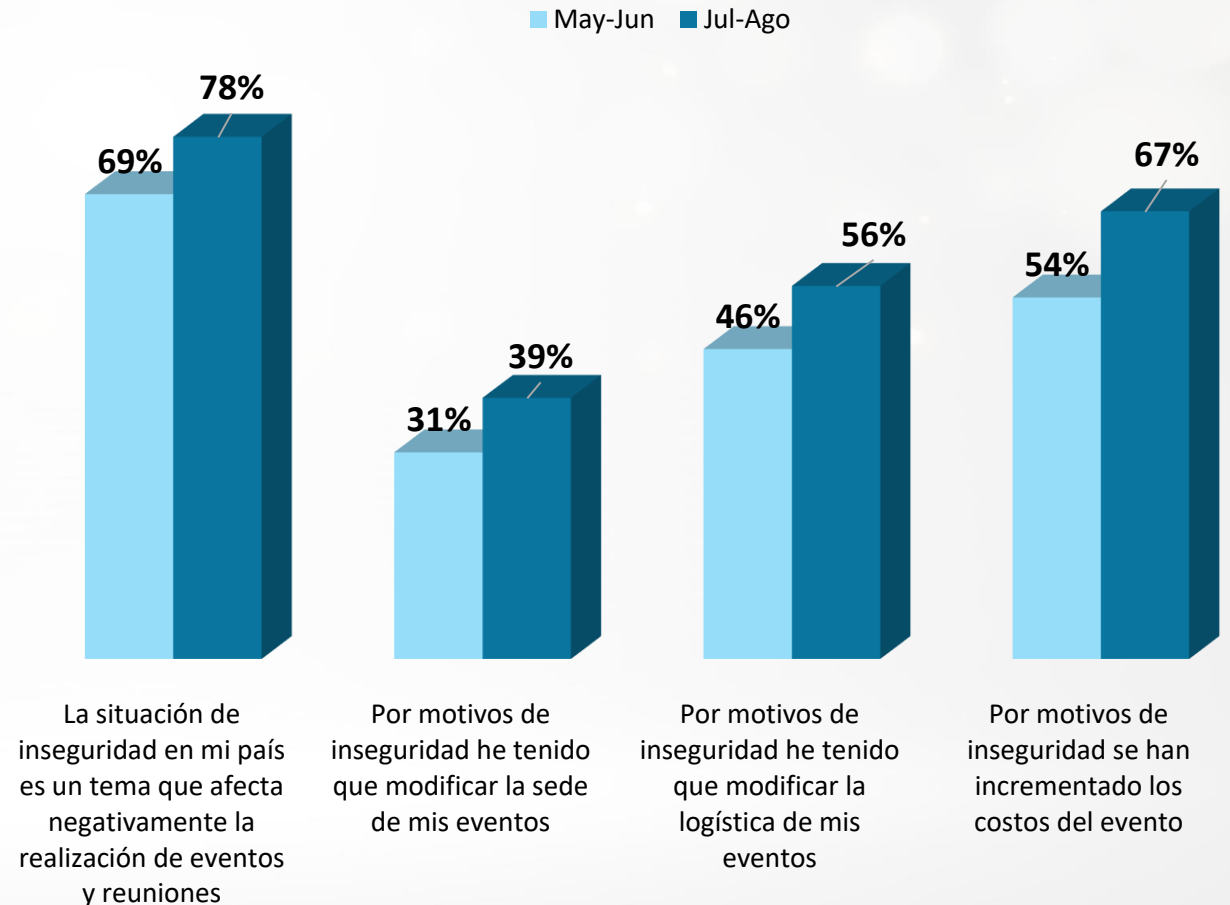

Nota: Se presentan resultados Top Two Boxes – aquellos que respondieron totalmente de acuerdo y de acuerdo en una escala del 1 al 5.

NOTA METODOLÓGICA

El PEiIR se alimenta de la información recabada a partir de encuestas periódicas a los actores de la cadena de valor de la **Industria de Reuniones en Latinoamérica y México.**

Se analiza y se publica información relativa a **tendencias y situaciones coyunturales.** Información útil para la **planeación y diseño de planes estratégicos, programas y políticas públicas.**

- Se le pregunta a los encuestados sobre su percepción del bimestre actual respecto al anterior y sus expectativas para el siguiente.
- Las respuestas posibles son “Mucho mejor, mejor, igual, peor y mucho peor”.
- Cada respuesta tiene asignado un valor numérico de 200, 150, 100, 50 y 0 respectivamente.
- Se promedia y se obtiene un indicador numérico.
- Cualquier valor superior a 100 indica mejoría, por el contrario, inferior a 100 indica decremento.

PARTICIPACIÓN POR PAIS	
México	61%
Colombia	33%
Ecuador	2%
Guatemala	2%
Perú	2%

TOTAL DE RESPUESTAS: 392

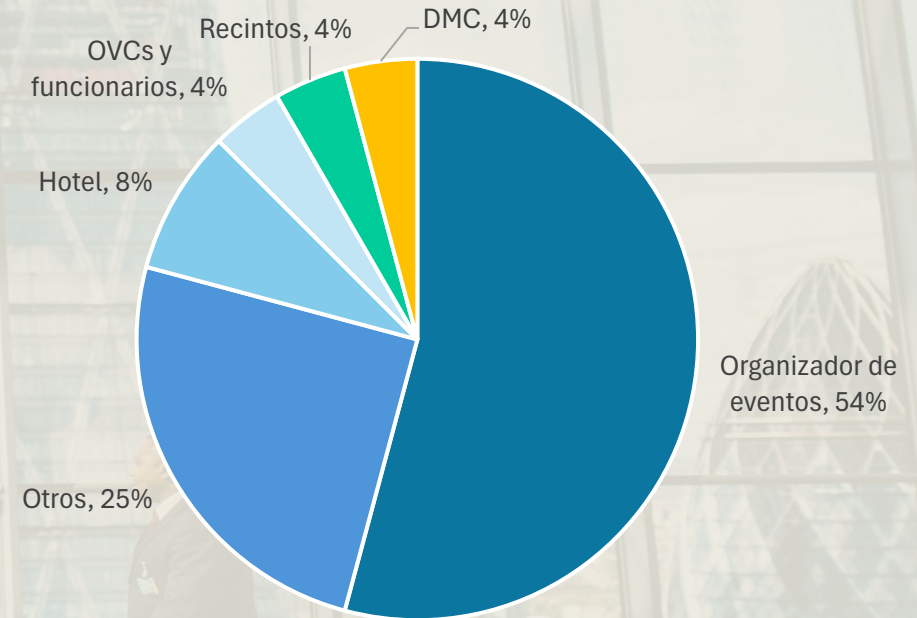

El siguiente levantamiento de la encuesta se llevará a cabo del 10 al 25 de noviembre de 2024 y se recabará información acerca de septiembre y octubre 2024.

Si deseas participar y recibir los boletines, escríbenos a peiir@staconsultores.com o da clic en: [inscribirme](#).

El PEiIR es una iniciativa para la Industria de Reuniones en América Latina de:

www.peiir.com
[@PEiIR_Latam](#)



www.staconsultores.com

GLOBAL MEETINGS
AND TOURISM SPECIALISTS



www.gmtspec.com